

**15 -ാം കേരള നിയമസഭ**

**11 -ാം സമ്മേളനം**

**നക്ഷത്ര ചിഹ്നം ഇല്ലാത്ത ചോദ്യം നം. 2175**

**21-06-2024 - ൽ മറുപടിയ്ക്ക്**

**കോങ്ങാട് കുടുംബാരോഗ്യകേന്ദ്രത്തിൽ ഐസൊലേഷൻ വാർഡ്**

ചോദ്യം		ഉത്തരം	
ശ്രീമതി ശാന്തകുമാരി കെ.		ശ്രീമതി വീണാ ജോർജ്ജ് (ആരോഗ്യ- വനിത-ശിശുവികസന വകുപ്പ് മന്ത്രി)	
(എ)	കോങ്ങാട് കുടുംബാരോഗ്യകേന്ദ്രത്തിൽ ഐസൊലേഷൻ വാർഡ് നിർമ്മിക്കുന്നതിന് എന്തെങ്കിലും തടസ്സമുണ്ടോയെന്ന് വ്യക്തമാക്കുമോ; എങ്കിൽ അത് പരിഹരിക്കുന്നതിന് എന്തെല്ലാം നടപടികളാണ് സ്വീകരിച്ചിട്ടുള്ളതെന്ന് വിശദമാക്കാമോ;	(എ)	കോങ്ങാട് കുടുംബാരോഗ്യകേന്ദ്രത്തിൽ ഐസൊലേഷൻ വാർഡ് നിർമ്മിക്കുന്നതിന് ഭരണാനുമതി നൽകിയിരുന്നെങ്കിലും സ്ഥലപരിമിതി മൂലം ഐസൊലേഷൻ വാർഡ് നിർമ്മിക്കുന്നതിനുള്ള ആദ്യഘട്ട പട്ടികയിൽ പ്രസ്തുത സ്ഥാപനം ഉൾപ്പെട്ടിരുന്നില്ല. കോങ്ങാട് നിയോജക മണ്ഡലത്തിൽ ഐസൊലേഷൻ സംവിധാനം സ്ഥാപിക്കുന്നതിനുള്ള സാദ്ധ്യതകൾ നിലവിൽ പരിശോധിച്ചു വരുന്നു.
(ബി)	പ്രസ്തുത സ്ഥാപനത്തിൽ ഐസൊലേഷൻ വാർഡ് നിർമ്മിക്കുന്നതുമായി ബന്ധപ്പെട്ട് സ്ഥലപരിശോധന നടത്തിയിട്ടുണ്ടോ; എങ്കിൽ സ്ഥലപരിശോധനാ റിപ്പോർട്ടിന്റെ പകർപ്പ് ലഭ്യമാക്കാമോ ?	(ബി)	ഉണ്ട്. അനുബന്ധമായി ചേർക്കുന്നു.

സെക്ഷൻ ഓഫീസർ

പതിനഞ്ചാം കേരള നിയമസഭ  
പതിനൊന്നാം സമ്മേളനം

നക്ഷത്രചിഹ്നമിടാത്ത ചോദ്യം നമ്പർ 2175

2106.2024 -ൽ മറുപടിക്ക്

കോങ്ങാട് കുടുംബാരോഗ്യകേന്ദ്രത്തിൽ ഐസൊലേഷൻ വാർഡ്

ചോദ്യം  
ശ്രീമതി ശാന്തകുമാരി കെ

മറുപടി  
വീണാ ജോർജ്ജ്  
(ആരോഗ്യവും വനിതാ ശിശു വികസനവും  
വകുപ്പ് മന്ത്രി)

(എ)	കോങ്ങാട് കുടുംബാരോഗ്യകേന്ദ്രത്തിൽ ഐസൊലേഷൻ വാർഡ് നിർമ്മിക്കുന്നതിന് എന്തെങ്കിലും തടസ്സമുണ്ടോ യെന്ന് വ്യക്തമാക്കുമോ; എങ്കിൽ അത് പരിഹരിക്കുന്നതിന് എന്തെല്ലാം നടപടികളാണ് സ്വീകരിച്ചിട്ടുള്ളതെന്ന് വിശദമാക്കാമോ;	(എ)	കോങ്ങാട് കുടുംബാരോഗ്യകേന്ദ്രത്തിൽ ഐസൊലേഷൻ വാർഡ് നിർമ്മിക്കുന്നതിന് ഭരണാനുമതി നൽകിയിരുന്നെങ്കിലും സ്ഥലപരിമിതി മൂലം ഐസൊലേഷൻ വാർഡ് നിർമ്മിക്കുന്നതിനുള്ള ആദ്യഘട്ട പട്ടികയിൽ പ്രസ്തുത സ്ഥാപനം ഉൾപ്പെട്ടിരുന്നില്ല. കോങ്ങാട് നിയോജക മണ്ഡലത്തിൽ ഐസൊലേഷൻ സംവിധാനം സ്ഥാപിക്കുന്നതിനുള്ള സാധ്യതകൾ നിലവിൽ പരിശോധിച്ചു വരുന്നു.
(ബി)	പ്രസ്തുത സ്ഥാപനത്തിൽ ഐസൊലേഷൻ വാർഡ് നിർമ്മിക്കുന്നതുമായി ബന്ധപ്പെട്ട് സ്ഥലപരിശോധന നടത്തിയിട്ടുണ്ടോ; എങ്കിൽ സ്ഥലപരിശോധനാ റിപ്പോർട്ടിന്റെ പകർപ്പ് ലഭ്യമാക്കാമോ ?	(ബി)	ഉണ്ട്. അനുബന്ധമായി ചേർക്കുന്നു.

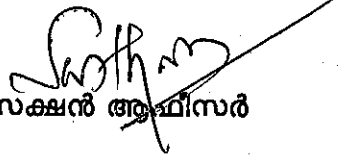
  
 സെക്ഷൻ ആഫീസർ

# CHC, KONGAD

## 2. INTRODUCTION

The site-visit to identify the location feasibility of construction of the proposed project "Construction of Multipurpose Halls/Ward in hospitals under Directorate of Health Services" was conducted on 26-08-2022 for CHC Kongad.

The objective of the survey was to check the prerequisites of the project that includes, land availability, demolition requirements, topographic details, construction feasibility etc.

## 3. SITE INVESTIGATION DETAILS

Based on the site visits, following points were noted,

1. The vehicle can have direct access to the plot from the road.
2. Option 4 which requires land size of 18m x 18m may be considered in such a way that existing well need not be dismantled.
3. The terrain of the proposed site is plain.
4. The passage enroute to the proposed plot has hinderances such as an demolishing of the retaining wall to create entry to the plot.
5. According to Hospital officials, option 4 was preferred for construction of Multipurpose Hall/Ward taking feasibility into consideration.

## 4. PROJECT RISKS

1. Vegetation and solid waste need to be cleared.
2. Demolition required Retaining wall.

## 5. PHOTOS

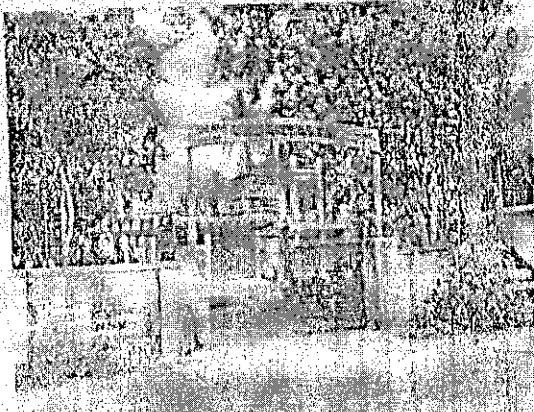

Fig 1: Entrance to the CHC

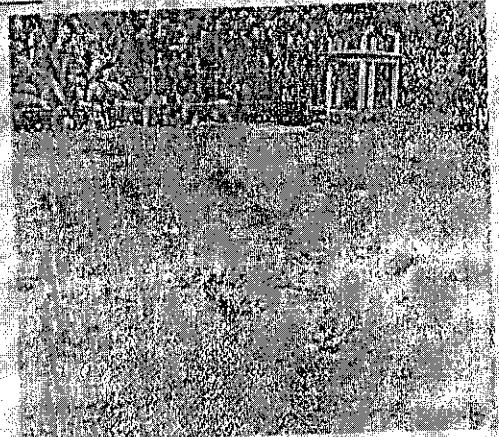

Fig 2: Proposed Area

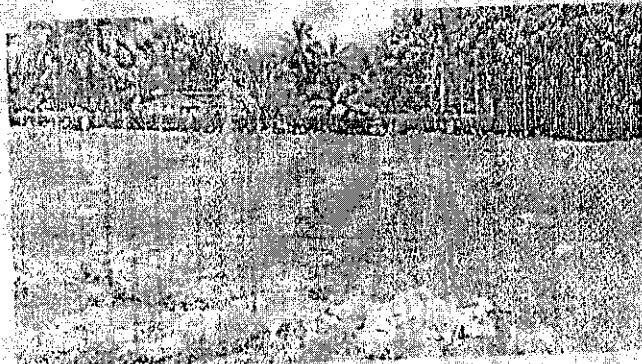

Fig 3: Proposed area for Option 4

## 6. CONCLUSION

1. The construction of Multipurpose Hall/Ward maybe recommended at the proposed plot which is near to Quarters.
2. The vehiele may have direct access to the plot from the road.
3. Hindrances currently are Vegetation and solid waste clearance.

*[Handwritten signature]*  
amssnd 0322msd

# CHC, KONGAD

## 2. INTRODUCTION

The site-visit to identify the location feasibility of construction of the proposed project "Construction of Multipurpose Halls/Ward in hospitals under Directorate of Health Services" was conducted on 26-08-2022 for CHC Kongad.

The objective of the survey was to check the prerequisites of the project that includes, land availability, demolition requirements, topographic details, construction feasibility etc.

## 3. SITE INVESTIGATION DETAILS

Based on the site visits, following points were noted.

1. The vehicle can have direct access to the plot from the road.
2. Option 4 which requires land size of 18m x 18m may be considered in such a way that existing well need not be dismantled.
3. The terrain of the proposed site is plain.
4. The passage enroute to the proposed plot has hinderances such as an demolishing of the retaining wall to create entry to the plot.
5. According to Hospital officials, option 4 was preferred for construction of Multipurpose Hall/Ward taking feasibility into consideration.

## 4. PROJECT RISKS

1. Vegetation and solid waste need to be cleared.
2. Demolition required Retaining wall.

## 5. PHOTOS

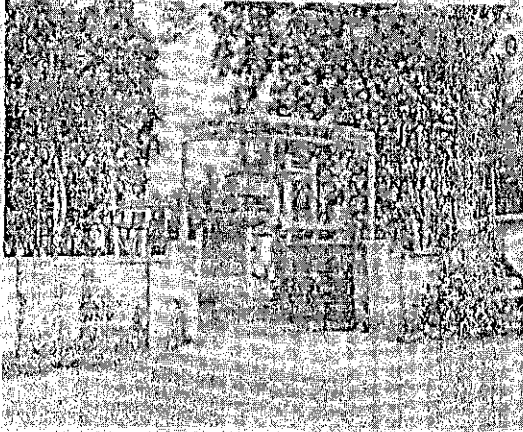

Fig 1: Entrance to the CHC

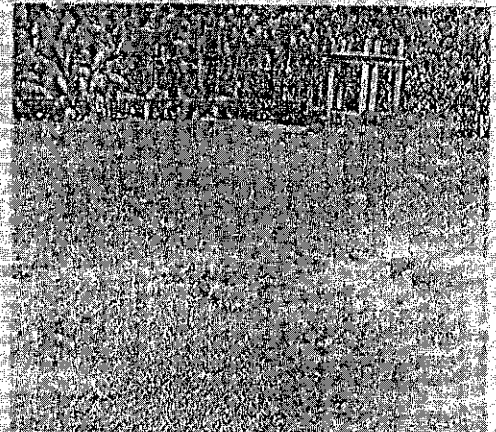

Fig 2: Proposed Area

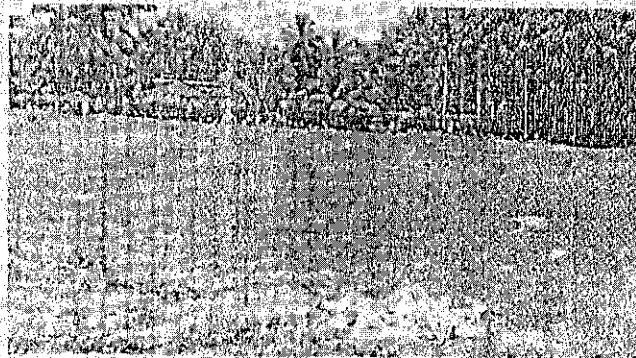

Fig 3: Proposed area for Option 4

## 6. CONCLUSION

1. The construction of Multipurpose Hall/Ward maybe recommended at the proposed plot which is near to Quarters.
2. The vehicle may have direct access to the plot from the road.
3. Hindrances currently are Vegetation and solid waste clearance.

*[Handwritten Signature]*  
[Handwritten Name]