

**പതിനാലാം കേരള നിയമസഭ
ഒൻപതാം സമ്മേളനം**

നക്ഷത്രചിഹ്നമിടാത്ത ചോദ്യം നം.2055

01.02.2018 ൽ മറുപടിയ്ക്ക്

ചിറ്റൂർ താലൂക്ക് ആശുപത്രിയുടെ വികസനം

<p align="center"><u>ചോദ്യം</u></p> <p align="center">ശ്രീ.കെ. കൃഷ്ണൻകുട്ടി</p>	<p align="center"><u>ഉത്തരം</u></p> <p align="center">ശ്രീമതി. കെ.കെ. ശൈലജ ടീച്ചർ (ആരോഗ്യവും സാമൂഹ്യനീതിയും വകുപ്പ് മന്ത്രി)</p>
<p>(എ) ചിറ്റൂർ താലൂക്ക് ആശുപത്രിയുടെ വികസനം സംബന്ധിച്ച് ഇതേവരെ താലൂക്ക് ആശുപത്രിയിൽ എത്ര യോഗങ്ങൾ ചേർന്നിട്ടുണ്ട്; യോഗ നടപടിക്കുറിപ്പുകളുടെ പകർപ്പുകൾ ലഭ്യമാക്കുമോ;</p>	<p>(എ) 3 യോഗങ്ങൾ നടന്നു. യോഗ നടപടിയുടെ പകർപ്പ് അനുബന്ധം-1 ആയി ചേർക്കുന്നു.</p>
<p>(ബി) ആശുപത്രി വികസനത്തിനായി എത്ര പ്ലാനുകൾ തയ്യാറാക്കിയിട്ടുണ്ട്; ഈ പ്ലാനുകളുടെ അടിസ്ഥാനത്തിൽ ആശുപത്രി സൂപ്രണ്ട്, ഡി.എം.~, മെഡിക്കൽ ഡയറക്ടർ എന്നിവർ നാളിതുവരെ സ്വീകരിച്ച നടപടികൾ എന്തൊക്കെയാണു വിശദമാക്കുമോ;</p>	<p>(ബി) & (സി) ചിറ്റൂർ താലൂക്ക് ആസ്ഥാന ആശുപത്രിയിൽ കെട്ടിടങ്ങൾ നിർമ്മിക്കുന്നതിനും സൗകര്യങ്ങൾ ഏർപ്പെടുത്തുന്നതിനുമുള്ള നടപടികൾ സ്വീകരിച്ചു വരുന്നു. കൂടാതെ ചിറ്റൂർ താലൂക്ക് ആസ്ഥാന ആശുപത്രിയുടെ അത്യാഹിത വിഭാഗത്തിന് മുകൾ നിലയിൽ ബെറാ റൂം (ഇ.എൻ.ടി.), എഫ്.ഡബ്ല്യു. മെഡിക്കൽ സ്റ്റോർ, കാഷ്വാലിറ്റി മെഡിക്കൽ സ്റ്റോർ എന്നിവ ആർ.എസ്.ബി.വൈ ഫണ്ട് ഉപയോഗിച്ച് നിർമ്മിക്കുന്നതിനും നടപടികൾ സ്വീകരിച്ചു വരുന്നു. ഇതുമായി ബന്ധപ്പെട്ട പ്ലാനുകൾ, പദ്ധതി രേഖകൾ ഇവയുടെ പകർപ്പ് അനുബന്ധം 2 ആയി ചേർക്കുന്നു.</p>
<p>(സി) പ്രസ്തുത വിഷയത്തിൽ മെഡിക്കൽ ഡയറക്ടർ എന്തൊക്കെ നടപടികളാണ് സ്വീകരിക്കാനുദ്ദേശിക്കുന്നതെന്ന് വ്യക്തമാക്കാമോ; ആശുപത്രി വികസനത്തിനായി തയ്യാറാക്കിയ പ്ലാനുകൾ, പദ്ധതി രേഖകൾ എന്നിവയുടെ പകർപ്പ് ലഭ്യമാക്കാമോ?</p>	

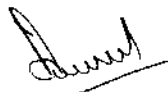
 സെക്ഷൻ ഓഫീസർ

10/06/2017 - 6

Edin o

- 25. Dr. Prasanth U.T
- 26. K. Babu (Congress)
- 27. R. K. Mani Kumar
- 28. S. Anjan
- 29. K. Srinivas
- 30. S. Gopalaiah
- 31. Arundhan Jayaram
- 32. Ambily M
- 33. G. Srinivas
- 34. J. Srinivas
- 35. Badarinarayan

10/06/17 - 7
 10/06/17 - 6
 10/06/17 - 5
 10/06/17 - 4
 10/06/17 - 3
 10/06/17 - 2
 10/06/17 - 1

10/06/17 - 7
 10/06/17 - 6
 10/06/17 - 5
 10/06/17 - 4
 10/06/17 - 3
 10/06/17 - 2
 10/06/17 - 1

2017-18
Committed

45 crore
DPI & AS
Project
Committed

Department
Committed

Committed

Supply
Committed

Committed

2023/2024-2

**PLAN SHOWING PRO: CONSTRUCTION FOR EXTENSION OF CASULTY IN TALUK HOSPITAL
CHITTUR, CHITTUR THATHAMANGALAM MUNCIPALITY, PALAKKAD.**

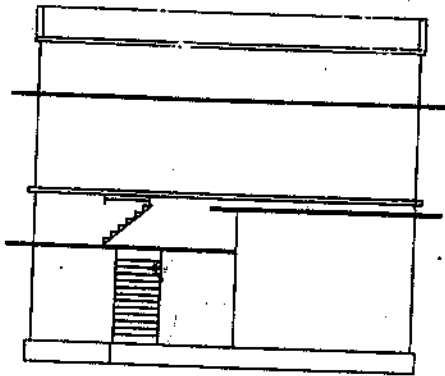

ELEVATION

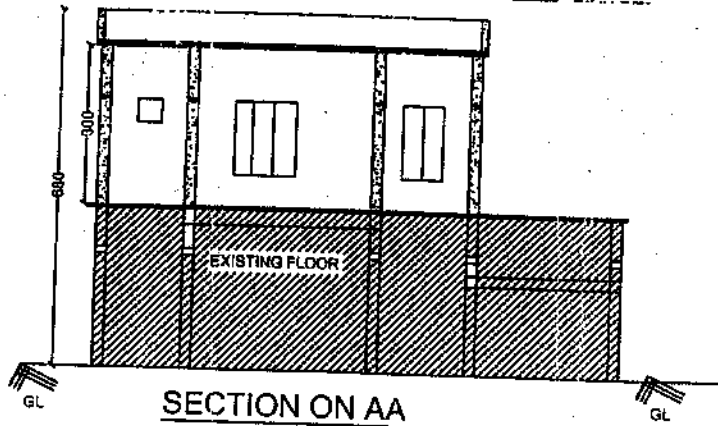

SECTION ON AA

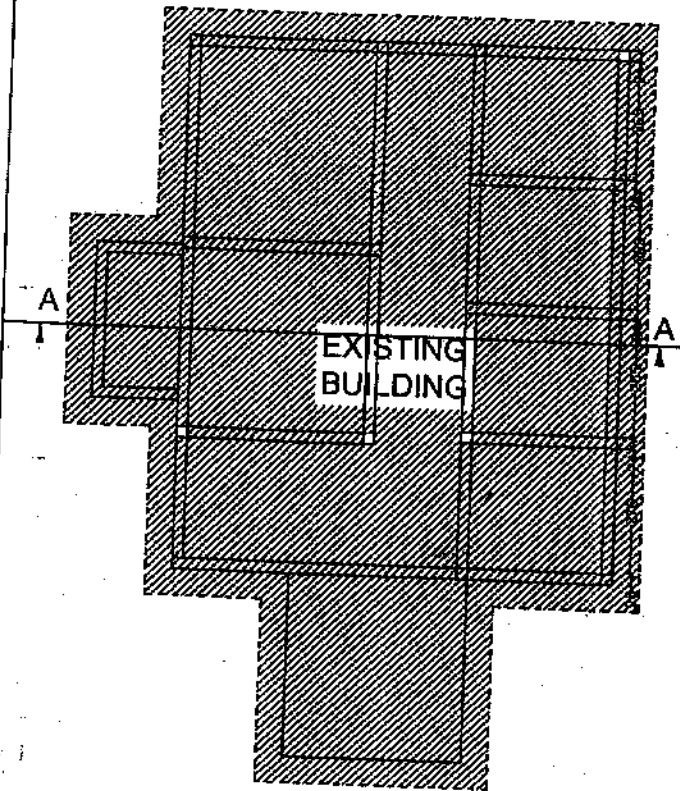

EXISTING BUILDING

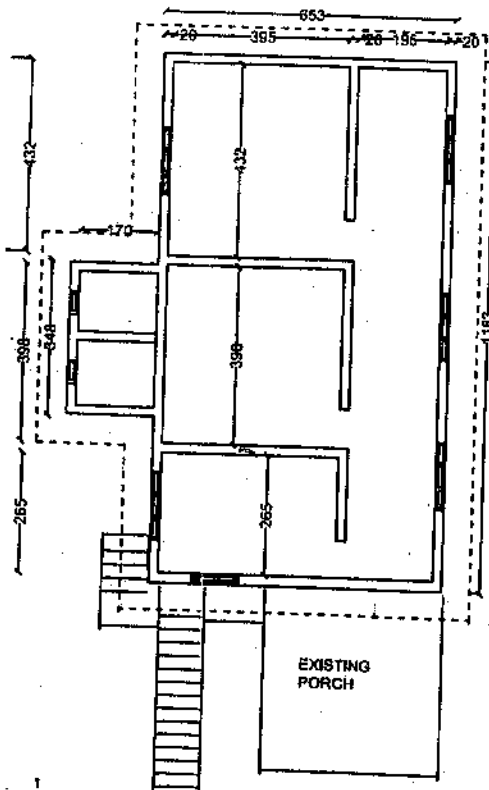

FIRST FLOOR PLAN

SPECIFICATIONS

- SOLID BLOCK MASONRY 1:6 FOR SUPERSTRUCTURE
- ROOFING USING R.C.C. (100mm)
- FLOOR USING VERTRIB
- STEEL DOOR
100 X 210 - 3A
COLAPSIBLE 19
- WINDOWS
150 X 140 - 5N
100 X 140 - 1N

PLINTH AREA OFFIC 83.00 M²
ALL DIMENTIONS A
CENTIMETERS
SCALE 1:10

PREPARED BY

Sawhan C

KERALA STATE NIRA
RURAL CENTER, PALAKKAD

GRTI
Regional
Kerala State Centre



Sum
Dr. J. ...

3854

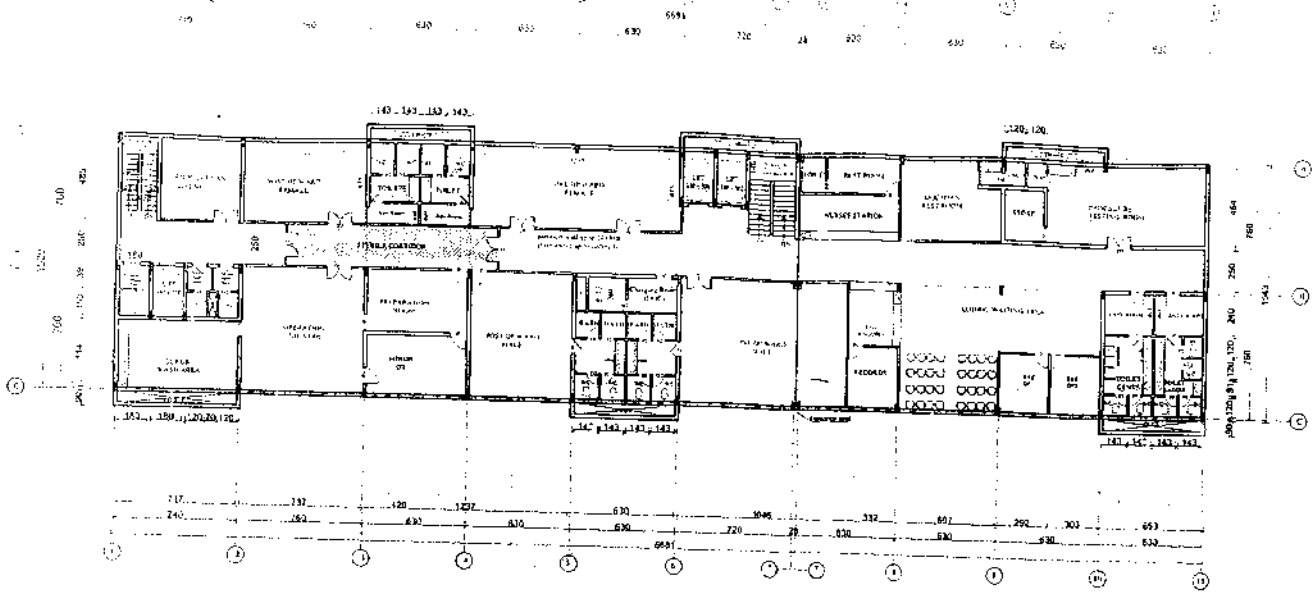

SIXTH FLOOR PLAN (OPHTHALMOLOGY WARD)

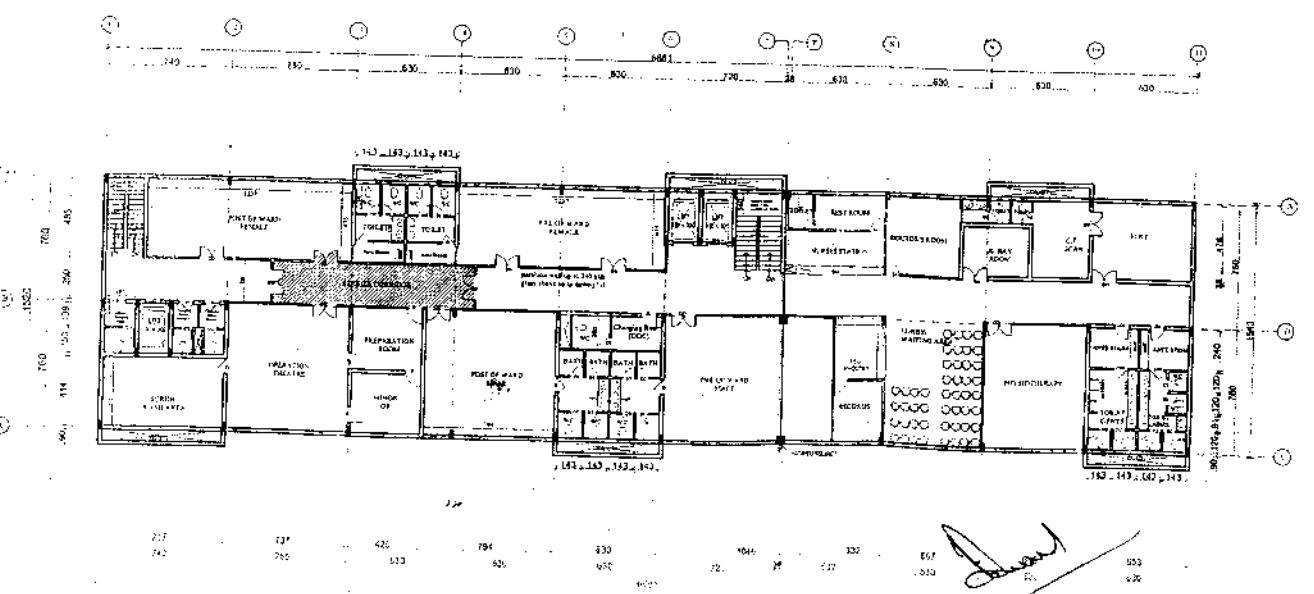

[Handwritten signature]
[Handwritten name]

Foundations	RCC
Super-structure	Brick Masonry
Columns	RCC
Floors Slab	RCC
Lintel	Brick R.C.C
Flooring	Stone Tiles
Plastering	Cement Mortar
Doors	CT Wood
Windows	CT Wood
Ventilators	CT Wood

JOINERY DETAILS	

AREA STATEMENT	
GROUND FLOOR	641 SQ.M
FIRST FLOOR	1085 SQ.M
SECOND FLOOR	1085 SQ.M
THIRD FLOOR	1085 SQ.M
FOURTH FLOOR	1085 SQ.M
FIFTH FLOOR	1085 SQ.M
SIXTH FLOOR	1085 SQ.M
PARKING	444 SQ.M
TOTAL AREA	7595 SQ.M

**TALUK HOSPITAL-
 CHITTUR
 PALAKKAD DISTRICT**

5th & 6th FLOOR PLAN

SCALE	DATE	DRG NO.	SHEET NO.
FILE NO. AR/IV/MC/PAIX2016			

GOVERNMENT OF KERALA
 PUBLIC WORKS DEPARTMENT
 OFFICE OF THE CHIEF ARCHITECT
 THIRUVANANTHAPURAM 695 033, KERALA

No.	Date	Previous reference	C/A

Revision details

NOTE:

- These drawings are the property of the Office of the Chief Architect, P.W.D., Government of Kerala and not to be copied, reproduced, modified or made unauthorized use without permission.
- No dimensions shall be scaled off from drawings. Only written dimensions shall be followed.
- In the event of any discrepancy between the Architect's drawings and the drawings of other Engineering departments or Site conditions, the Architect's drawings shall prevail, unless otherwise stated in the Chief Architect's written permission.

NAME	DESIGNATION	DATE