

നക്ഷത്ര ചിഹ്നമിടാത്ത ചോദ്യം നമ്പർ .6603

21.11.2019-ൽ മറുപടിക്ക്

പുല്ലിപ്പുഴ പുറമ്പോക്ക് കയ്യേറ്റം

ചോദ്യം

ശ്രീ.അബ്ദുൽ ഹമീദ് പി.

ഉത്തരം

ശ്രീ. ഇ. ചന്ദ്രശേഖരൻ

(നല്ലൂർ റവന്യൂ വേനനിർമ്മാണവും വകുപ്പ് മന്ത്രി)

(എ) ചേലേമ്പ്ര വില്ലേജിലെ (എ) പുല്ലിപ്പുഴയോരം കയ്യേറ്റം ചെയ്യുന്നത് സംബന്ധിച്ച പരാതി ലഭിച്ചിട്ടുണ്ടോ; ഉണ്ടെങ്കിൽ അതിന്മേൽ സ്വീകരിച്ച നടപടികൾ വ്യക്തമാക്കാമോ;

ചേലേമ്പ്ര വില്ലേജിലെ പുല്ലിപ്പുഴയോരം കയ്യേറ്റം ചെയ്യുന്നത് സംബന്ധിച്ച പരാതി മലപ്പുറം ജില്ലാ കളക്ടറുടെ ഓഫീസിൽ ലഭിച്ചിട്ടുണ്ട്. മേൽ പരാതി അന്വേഷണത്തിന് തുടർനടപടികൾക്കും റിപ്പോർട്ടിനുമായി കൊണ്ടോട്ടി തഹസീൽദാർക്കും ചേലേമ്പ്ര ഗ്രാമപഞ്ചായത്ത് സെക്രട്ടറിക്ക് അയച്ചു കൊടുക്കുകയും ടി പരാതിയിൽ കൊണ്ടോട്ടി തഹസീൽദാർ അന്വേഷണം നടത്തി റിപ്പോർട്ട് ജില്ലാ കലക്ടർക്ക് സമർപ്പിച്ചിട്ടുണ്ട്. ആയത് പ്രകാരം, കയ്യേറ്റം സ്ഥിരീകരിക്കുന്നതിനും ഒഴിപ്പിക്കുന്നതിനും അതിർത്തി പുനർനിർണ്ണയം നടത്തേണ്ടതുണ്ടെന്നും പുല്ലിപ്പുഴ ചേലേമ്പ്ര ഗ്രാമപഞ്ചായത്ത് അധീനതയിലായതിനാൽ അതിർത്തി പുനർ നിർണ്ണയം നടത്തുന്നതിന് ഫോറം 10-ൽ അപേക്ഷ സമർപ്പിക്കുന്നതിന് ചേലേമ്പ്ര ഗ്രാമപഞ്ചായത്ത് സെക്രട്ടറിക്ക് കൊണ്ടോട്ടി (എൽ.ആർ) തഹസീൽദാർ നിർദ്ദേശം നൽകിയിട്ടുണ്ടെന്നും അപേക്ഷ ലഭിക്കുന്ന മുറയ്ക്ക് തുടർനടപടികൾ സ്വീകരിക്കേണ്ടെന്നും കൊണ്ടോട്ടി തഹസീൽദാർ റിപ്പോർട്ട് ലഭിക്കുകയും ചെയ്തിട്ടുണ്ട്.

(ബി) പുല്ലിപ്പുഴ കയ്യേറ്റുന്നത് ഒഴിവാക്കാൻ (ബി) വേണ്ടി സർവ്വേ ടീമിനെ നിയോഗിച്ച് അതിർത്തി നിർണ്ണയിക്കാനുള്ള നടപടി സ്വീകരിക്കുമോ;

അതിർത്തി പുനർനിർണ്ണയം നടത്തുന്നതിന് നടപടികൾ സ്വീകരിക്കുന്നതാണ്.

(സി) ചേലേമ്പ്ര പാറയിൽ കൊപ്രതോട് (സി) സ്വകാര്യ വ്യക്തി കയ്യേറിയത് സംബന്ധിച്ച പരാതി നിലവിലുണ്ടോ; കയ്യേറ്റം കണ്ടെത്തി അതിന്മേൽ സ്വീകരിച്ച നടപടികൾ വ്യക്തമാക്കാമോ;

ചേലേമ്പ്ര വില്ലേജിലെ പാറയിൽ കൊപ്രതോട്, സ്വകാര്യ വ്യക്തി കയ്യേറിയത് സംബന്ധിച്ച പരാതി മലപ്പുറം ജില്ലാ കളക്ടറുടെ ഓഫീസിൽ നിലവിലുണ്ട്. അതിർത്തി പുനർനിർണ്ണയം നടത്തിയതിൽ 0.0050 ഹെക്ടർ കയ്യേറ്റമുണ്ടെന്ന് ബോധ്യപ്പെട്ടിട്ടുണ്ട്. കയ്യേറ്റത്തിന്റെ സ്വേച്ഛ് തുടർ നടപടികൾക്കായി ചേലേമ്പ്ര ഗ്രാമപഞ്ചായത്ത് സെക്രട്ടറിക്ക് കൊണ്ടോട്ടി (എൽ.ആർ) തഹസീൽദാർ അയച്ചു കൊടുത്തിട്ടുണ്ട്.

(ഡി) മൂന്നിയൂർ, തേഞ്ഞിപ്പലം, വള്ളിക്കുന്ന്, (ഡി) അരിയല്ലൂർ, ചേലേമ്പ്ര എന്നീ വില്ലേജുകളിലെ പുഴ പുറമ്പോക്ക് സംബന്ധിച്ച വിശദവിവരം

ചേലേമ്പ്ര റവന്യൂ ഓഫീസ് - ബ്ലോക്ക് 01 റീ.സ.1 - 15.4060 ഹെക്ടർ  
മൂന്നിയൂർ റവന്യൂ ഓഫീസ് - ബ്ലോക്ക് 22 റീ.സ.152/4 - 0.0320 ഹെക്ടർ

ലഭ്യമാക്കാമോ;

ബ്ലോക്ക് 22 റീ.സ.1523/1 - 0.0885 ഹെക്ടർ  
ബ്ലോക്ക് 22 റീ.സ.154/1 - 0.0320 ഹെക്ടർ  
ബ്ലോക്ക് 22 റീ.സ.1 - 56.5025 ഹെക്ടർ  
ബ്ലോക്ക് 07 റീ.സ.516 - 12.0825 ഹെക്ടർ  
വള്ളിക്കുന്ന് - ബ്ലോക്ക് 05 റീ.സ.12 - 01.7840  
ഹെക്ടർ  
ബ്ലോക്ക് 05 റീ.സ.1 - 35.8300 ഹെക്ടർ  
ബ്ലോക്ക് 05 റീ.സ.15 - 32.8650 ഹെക്ടർ  
അരിയല്ലൂർ - ബ്ലോക്ക് 06 റീ.സ.752 -  
37.1750 ഹെക്ടർ  
തേഞ്ഞിപ്പലം - ബ്ലോക്ക് 03 റീ.സ.2 -  
13.7000 ഹെക്ടർ

(ഇ) പുഴ പുറമ്പോക്കിന്റെ സർവ്വേ നമ്പരും (ഇ) ബ്ലോക്ക് സഹിതം വില്ലേജ് തിരിച്ച് ലഭ്യമാക്കാമോ?

ബ്ലോക്ക് അനുബന്ധമായി ചേർക്കുന്നു.



സെക്ഷൻ ഓഫീസർ

ബിഡ് രേഖയും  
താലൂക്ക് കീഴ്  
വില്ലേജ് കോണിലെ

ഫീൽഡ് നമ്പർ 2

30/724/85, 7 1/2 in. G.P.S.

സംയുക്ത നമ്പർ 3  
33-7000  
വിസ്തീർണ്ണം ഹെക്ടർ

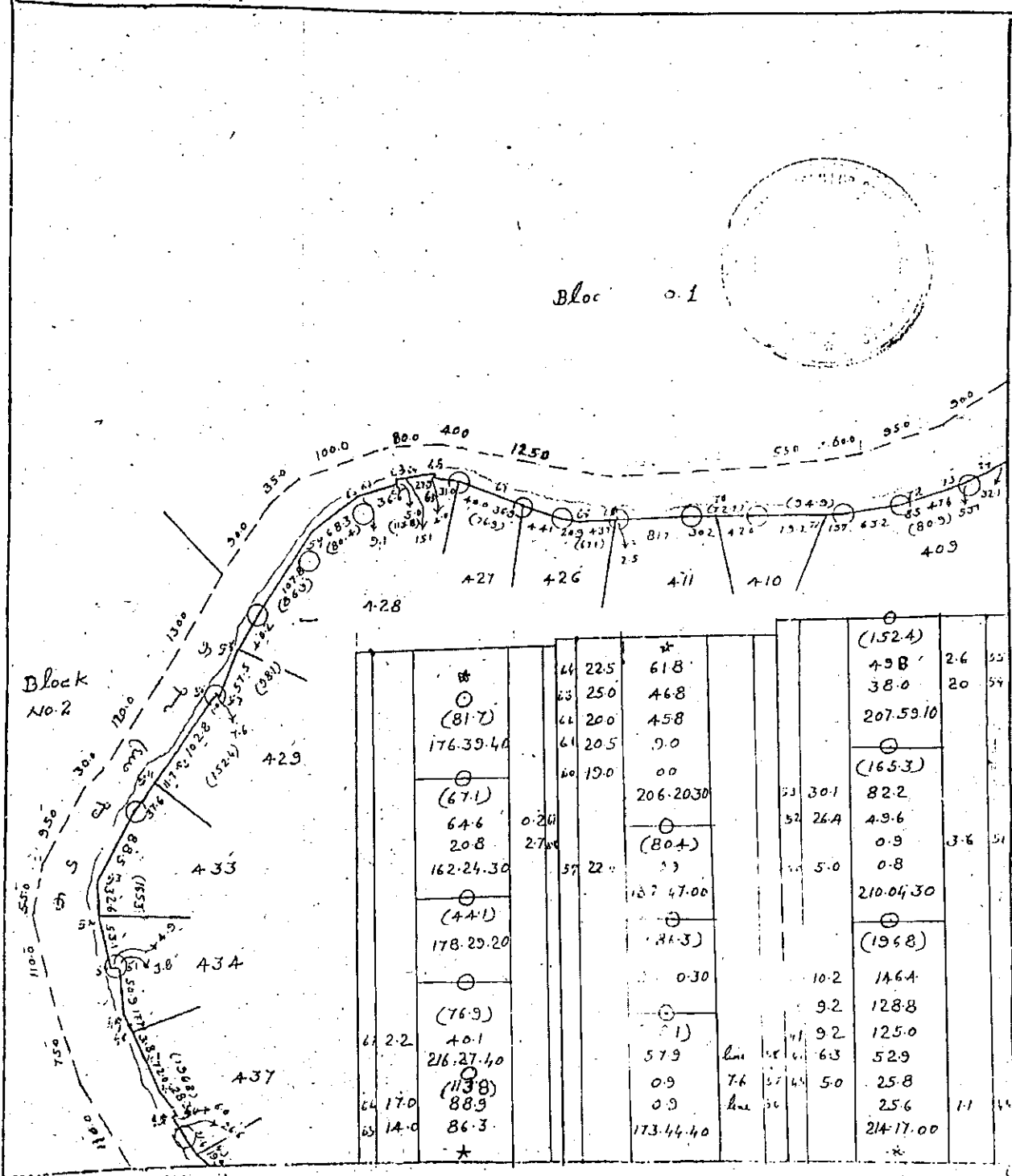

Prepared by: M. Sandhan  
FOAD  
Compared by: Vijayanth  
FUD

ASSISTANT DIRECTOR  
of Survey & Land Records  
(Mapping), TACHUB

ജി.പി. രജിസ്ട്രേഷൻ  
താലൂക്ക് കിരൂർ  
വില്ലേജ് തൃശ്ശൂർ

ഫീൽഡ് നമ്പർ 2

ബ്ലോക്ക് നമ്പർ 3  
33.7000  
വിസ്തീർണ്ണം ഏക്കർ

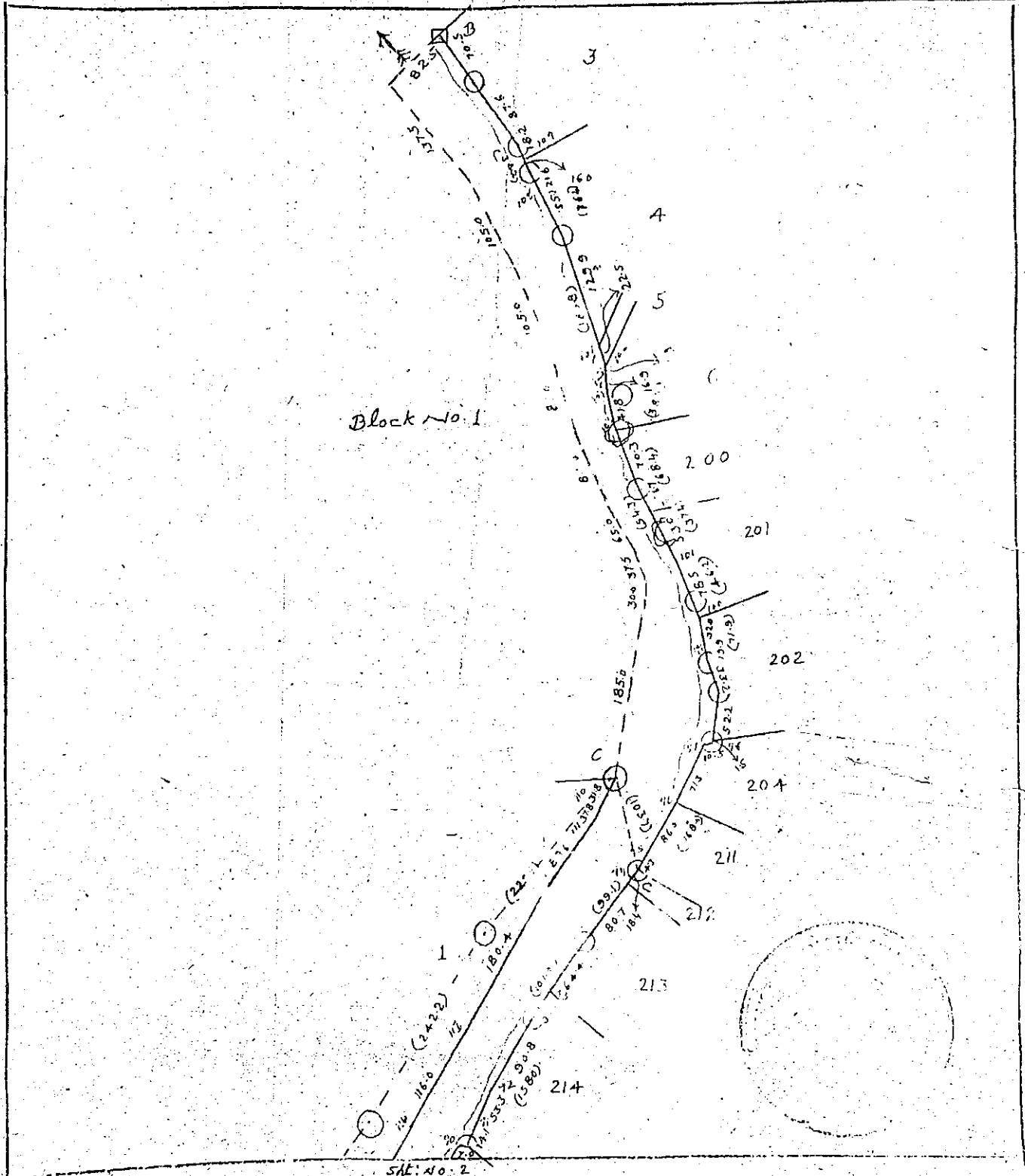

Prepared by: M. Sankar  
F.U.D.

Compounded by: Vijayan  
F.U.D.

Assistant Director  
of Survey & Land Records  
(Mapping), TACHUDA

സർവ്വേയറുടെ ഒപ്പും തിരുത്തലും

Handwritten notes and signatures at the bottom left.

മിഷൻ മലപ്പുറം  
താലൂക്ക് തിരു  
വില്ലേജ് തെങ്ങിപ്പാലം

ഹരിതം നമ്പർ 2

സംസ്കാർ നമ്പർ 3  
33-7000  
വിസ്തൃതികണ്ണം ഹെക്ടർ

St. No. 1

|    |     |           |     |   |    |     |           |     |     |     |           |           |     |      |
|----|-----|-----------|-----|---|----|-----|-----------|-----|-----|-----|-----------|-----------|-----|------|
|    |     |           |     |   |    |     |           |     |     |     |           |           |     |      |
| 43 | 7.8 | 1729      |     |   | 31 | 1.3 | 49.6      | 31  | 1.2 | 0.5 | 0.5       | 183.15.10 |     |      |
| 42 | 120 | 1534      |     |   | 25 | 2.7 | 13.2      | 27  | 0.8 | 2.7 | 176.16.30 |           |     |      |
| 41 | 137 | 583       |     |   | 17 | 1.9 | 4.4       |     |     |     | 184.51.40 |           |     |      |
| 40 | 5.2 | 234       |     |   |    |     |           |     |     |     | (99.3)    |           |     |      |
|    |     | 22.0      | 1.0 | 3 | 22 | 2.8 | 180       |     |     |     | 98.5      |           |     |      |
|    |     | 201.37.00 |     |   |    |     | 177.27.10 |     |     |     | 11.0      | 1.8       | 7   |      |
|    |     | (183.4)   |     |   |    |     | (267)     |     |     |     | 36.5      | 10        | 1.3 | 6.03 |
| 37 | 1.8 | 126.6     | 1.5 | 1 |    |     | 182.21    |     |     |     | 32.0      | 21        | 2.1 | 5.4  |
| 36 | 0.1 | 189       |     |   |    |     | (114.6)   |     |     |     | 172.07.30 |           |     | 4.8  |
|    |     | 180.09.36 |     |   |    |     | 85.9      | 0.8 | 22  |     | 173.15.40 |           |     | 1.8  |
|    |     | (61.7)    |     |   | 21 | 3.2 | 81.7      |     |     |     | (61.0)    |           |     |      |
| 35 | 4.4 | 307       |     |   | 20 | 1.4 | 20.9      |     |     |     | 4.23      | 6         | 0.9 |      |
|    |     | 175.02.10 |     |   |    |     | 179.15.10 |     |     |     | 190.06.30 |           |     |      |
|    |     | (37.5)    |     |   |    |     | (99.3)    |     |     |     | (66.8)    |           |     |      |
|    |     | 178.45.50 |     |   | 17 | 2.0 | 99.2      |     |     |     | 5.22      | 4         | 3.5 | 5.22 |
|    |     | (300)     |     |   | 16 | 1.4 | 68.6      |     |     |     | 3.90      |           |     | 0.6  |
|    |     | 172.48.40 |     |   | 17 | 1.0 | 5.2       |     |     |     | 16.20.340 |           |     | 3    |
|    |     | (51.7)    |     |   |    |     | 183.43.50 |     |     |     | (71.4)    |           |     | 1.8  |
|    |     | 176.46.10 |     |   |    |     | (77.6)    |     |     |     | 59.8      |           |     | 0.8  |
|    |     |           |     |   |    |     | 183.27.20 |     |     |     | 21.2      |           |     | 1    |
|    |     |           |     |   |    |     |           |     |     |     | 0.67.3360 |           |     |      |
|    |     |           |     |   |    |     |           |     |     |     | A         |           |     |      |

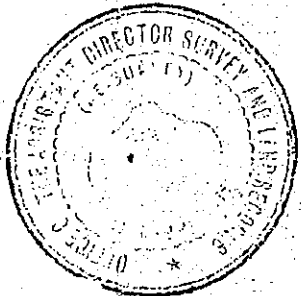

Prepared by: M. Sankar  
 Checked by: Vijayam  
 Fud

ASSISTANT DIRECTOR  
 of Survey and Records  
 (Mapping), TRICHUR

മിസ്റ്റർ മലപ്പുറം  
താലൂക്ക് ഓഫീസ്  
വീഡ്ജ് ഓഫീസ്

ഫീൽഡ് നമ്പർ 2

ബ്ലോക്ക് നമ്പർ 3  
33-7000  
വിസ്തീർണ്ണം ഹെക്ടർ

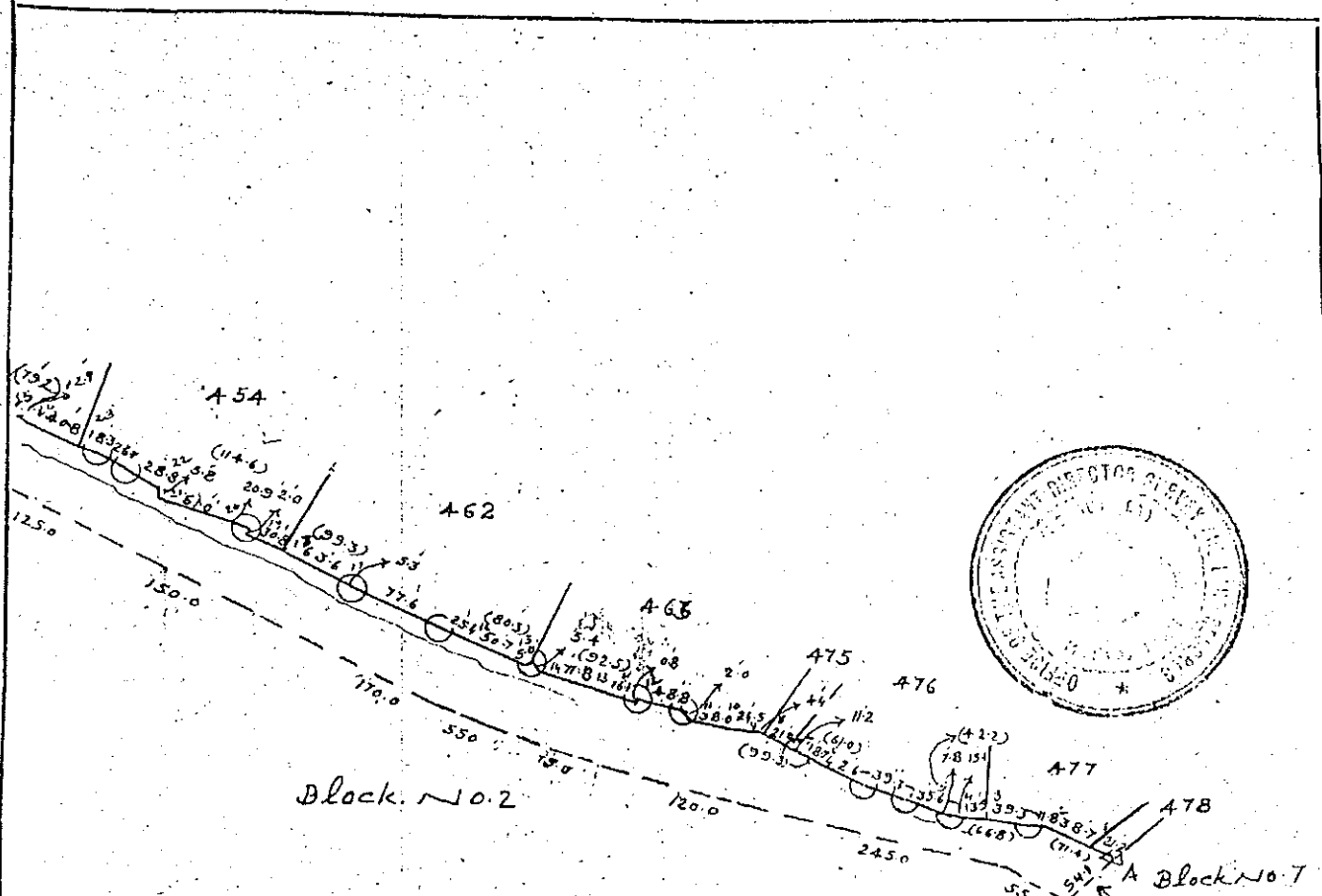

|     |      |       |           |     |      |           |     |     |           |
|-----|------|-------|-----------|-----|------|-----------|-----|-----|-----------|
| 114 | 16.9 | 270.3 | 53.03.40  | 107 | 2.5  | (76.4)    | 102 | 1.6 | (54.3)    |
| 117 | 38.1 | 209.3 | 103.7     | 104 | 8.8  | 54.9      |     |     | 27.6      |
| 116 | 35.4 | 168.0 | 130.42.10 | 102 | 9.4  | 174.55.76 |     |     | 174.12.10 |
| 115 | 54.3 | 79.6  | 184.23.40 | 104 | 16.6 | (185.8)   |     |     | 37.4      |
|     |      |       |           | 103 | 5.4  | 56.0      |     |     | 12.1      |
|     |      |       |           |     |      | 33.7      |     |     | 175.16.10 |
|     |      |       |           |     |      | 23.0      |     |     | 46.2      |
|     |      |       |           |     |      | 7.9       |     |     | 172.02.40 |
|     |      |       |           |     |      | 156.06.20 |     |     | 71.9      |
| 114 | 41.5 | 227.4 | 178.07.10 |     |      | (383)     |     |     | 51.7      |
| 113 | 38.6 | 111.7 | (87.6)    |     |      | 200.43.10 |     |     | 19.9      |
|     |      |       | 169.53.50 |     |      | (68.4)    |     |     | 186.05.40 |
|     |      |       | (34.2)    |     |      | 192.40.00 |     |     |           |
|     |      |       | 160       |     |      |           |     |     |           |
| 112 | 21.3 | 157.3 | 184.23.30 |     |      |           |     |     |           |
| 111 | 12.3 | 68.0  |           |     |      |           |     |     |           |
| 110 | 6.1  | 31.0  |           |     |      |           |     |     |           |

സ്കെയിൽ 1 സെ. മീ. = 50 മീറ്റർ.

Prepared by - M. Sankar

Checked by - Vijayaram

ASSISTANT DIRECTOR  
of Survey & Land Records  
(Muzungu, TRICHUR)

സർവ്വേയറുടെ ഉദ്യോഗസ്ഥൻ

ജില്ലാ അലയ്ക്കം  
താലൂക്ക് തിരു  
വിദ്യുത് നെ അറിയിച്ചിട്ടില്ല

ഹിതം നമ്പർ 2

ബ്ലോക്ക് നമ്പർ 3  
33-7000  
വിസ്തീർണ്ണം റെക്കോർഡ്

Sh.No.3

Block No. 2

Sh.No.5

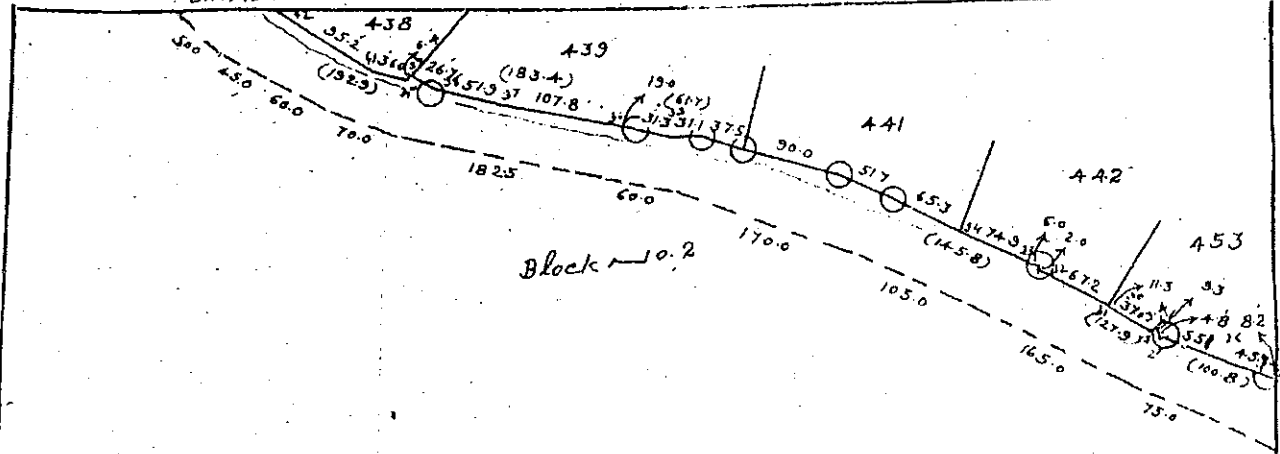

|   |           |           |      |      |           |     |    |     |           |       |
|---|-----------|-----------|------|------|-----------|-----|----|-----|-----------|-------|
| 5 | (33.2)    | 155.43.20 |      |      |           |     |    |     |           |       |
|   | (52.2)    | 156.34.20 |      | 94   | 91        |     | 76 | 66  | (94.6)    |       |
|   | (168.0)   | 1669      | 1.0  | 108  | 79        |     |    |     | 54.9      |       |
|   | 1610      |           |      |      | 12.1      | 0.6 | 11 |     | 176.27.30 |       |
|   | 90.0      |           |      |      | 158.21.50 |     |    |     | (4.1.2)   |       |
|   | 4.2       |           |      |      | (129.0)   |     |    |     | 165.44.20 | Block |
|   | 172.33.10 |           |      |      | 10.3      | 0.9 | 81 | 13  | 13        |       |
|   | (99.1)    | 807       | 0.7  | 13.4 | 701       |     |    |     | (62.9)    |       |
|   | 180.05.30 |           |      | 175  | 51.2      |     |    | 1.5 | 28.9      |       |
|   | (101.0)   | 366       | Line |      | 121.11.20 |     |    |     | 168.56.50 |       |
|   | 188.20.20 |           |      |      |           |     |    |     | (80.9)    |       |
|   | (158.0)   |           |      |      |           |     |    |     | 55.8      | 0.3   |
|   | 67.2      |           |      |      | 27.0      |     |    | 0.5 | 84        |       |
|   | 140       |           |      |      | 5.5       |     |    |     | 171.24.00 |       |
|   | 176.45.00 |           |      |      | 265.24.30 |     |    |     | (63.2)    |       |
|   | 0.9       |           |      |      | (99.1)    |     |    |     | 174.42.30 |       |
|   |           |           |      |      | 66.0      |     |    |     | (94.9)    |       |
|   |           |           |      |      | 28.7      |     |    |     | 79.2      | Line  |
|   |           |           |      |      | 20.1      |     |    |     | 178.39.30 |       |
|   |           |           |      |      | 158.05.00 |     |    |     | (72.2)    |       |
|   |           |           |      |      | (125.7)   |     |    |     | 30.2      | Line  |
|   |           |           |      |      | 119.8     | 0.7 | 76 |     | 181.40.10 | 70    |
|   |           |           |      |      | 60.1      | 4.2 | 71 |     |           |       |
|   |           |           |      |      | 183.45.50 |     |    |     |           |       |

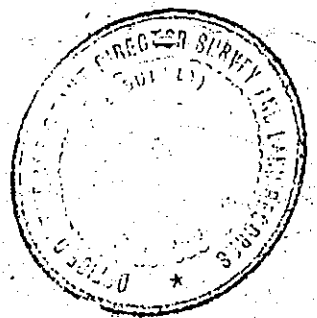

സ്കെയിൽ 1 സെ. മീ. = 50 മീറ്റർ

സർവ്വേയുടെ സ്കെയിൽ തിരുത്തിയിട്ടില്ല.

Prepared by: M. Sanil Kumar  
For: Vijayaraj

ASSISTANT DIRECTOR  
Survey & Land Records  
(Mapping), TRICHUR

Block No. 1 Kh. no. 1

Village { No. Name Area  
Chelambra  
15:4060 Hectares

District  
Taluk

Field No. 1

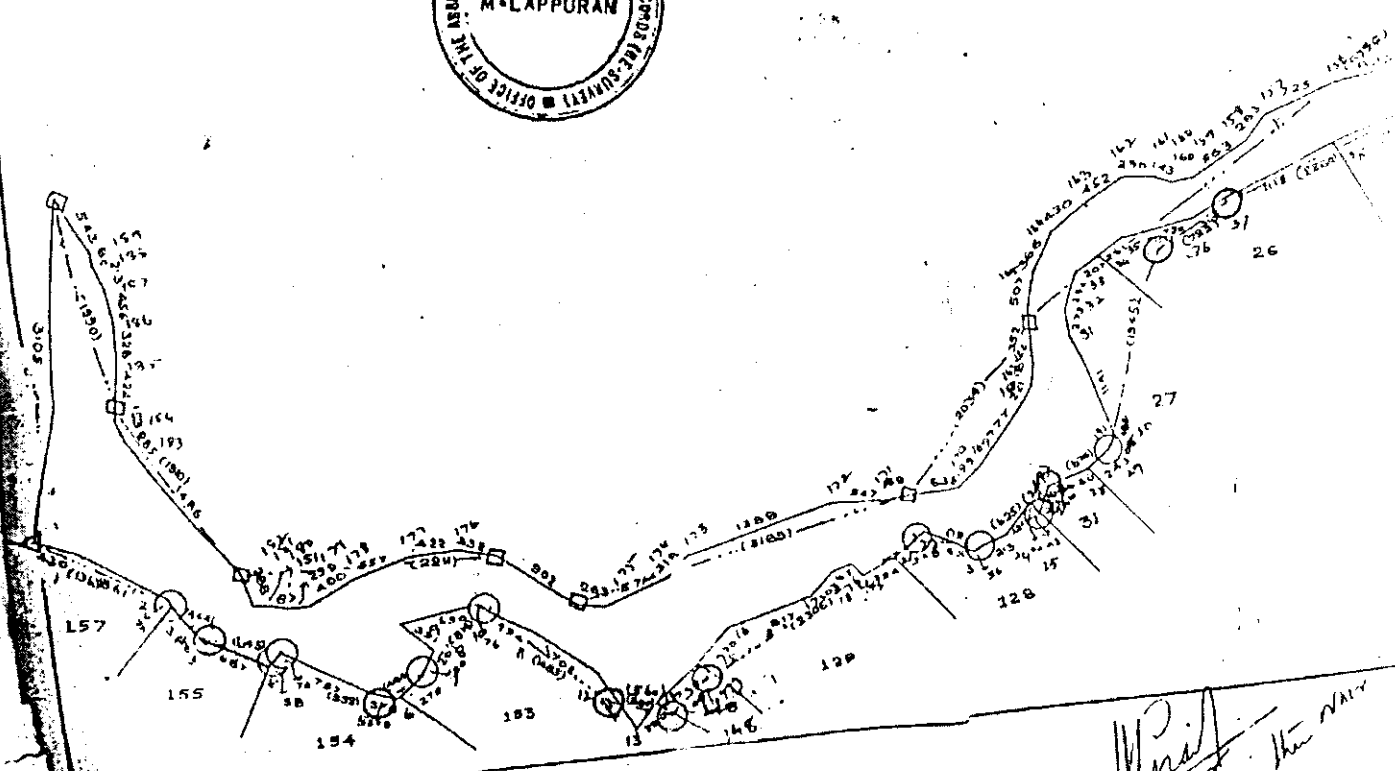

Scale - 1 cm = Metres

Printed at C.S.O., Trivandrum.

True copy  
Attested

15/11/19  
MAHSHUDAR (LR)  
TALUK OFFICE  
KONDOTTY  
PIN. 673 638



Signature in full of  
N.S.G. from the map



278959/2019/FC DCMPM

District MALAPPURAM  
Taluk ERNAD

Field No. 1

village

No. 23  
Name Cholebva  
Area 15.406 Hectares

ADJACENT DISTRICT  
ADJACENT TALUK

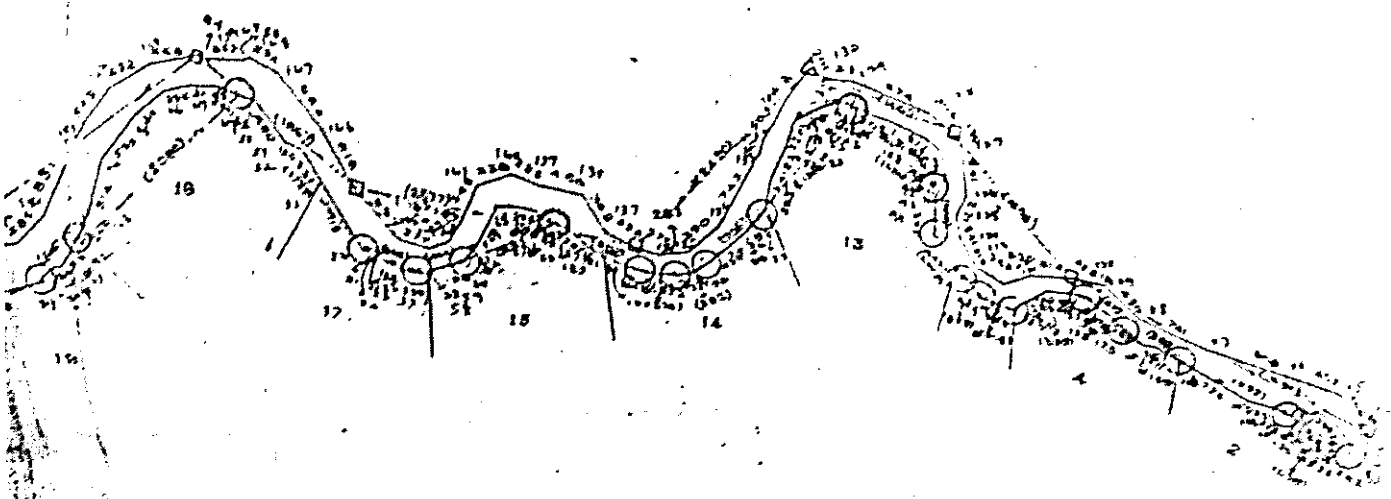

Printed at C.I.D. Trivandrum

Scale - 1 cm = 90 Metres

Give COPY attached

15/11/19

TAHSELDAR (I)  
TALUK OFFICE  
KONDOTTI



Block No. I

District

B.L. Villago

No. 1

Name Chelumbra

Taluk

Field No. 1

Area

Hectares

|    |           |      |    |    |           |           |      |    |       |        |           |      |     |     |           |
|----|-----------|------|----|----|-----------|-----------|------|----|-------|--------|-----------|------|-----|-----|-----------|
| 72 | 105       | 23   | 23 | 26 | 49        | (758)     | 28   | 32 | 2200  | 30     | 57        | 15   | 103 | 108 | 22.53.00  |
|    | 220.39.00 |      |    | 65 | 170       | 873       |      |    | 192   | 41.00  |           |      |     | 190 | 22.53.00  |
|    | 0         |      |    | 64 | 100       | 842       |      |    | 0     |        |           |      |     |     | (497)     |
|    | 24        |      |    | 63 | 327       | 631       |      |    | (722) |        |           |      |     |     | 22.53.00  |
|    | 070.      |      |    | 62 | 343       | 591       |      | 38 | 20    | 722    |           |      |     |     | 0         |
|    | (1089)    |      |    | 61 | 19        | 89        |      | 36 | 75    | 415    |           |      |     |     | (560)     |
| 71 | 127       | 1000 |    |    |           | 174.02.00 |      |    | 21    | 04.00  |           |      | 14  | 61  | 412       |
| 70 | 202       | 900  |    |    |           | 0         |      |    | 0     |        |           |      |     |     | 259       |
| 69 | 248       | 852  |    |    |           | (444)     |      |    | 35    | 413    |           |      |     |     | 177       |
| 68 | 277       | 623  |    |    |           | 351       | 08   | 60 |       | 070.   |           |      |     |     | 0         |
| 67 | 248       | 514  |    |    |           | 154       | "    | 59 |       | (1375) |           |      |     |     | (1495)    |
| 66 | 170       | 320  |    |    |           | 132       | 34   | 58 | 34    | 590    | 1773      |      |     | 12  | 181       |
| 65 | 40        | 44   |    |    |           | 130.22.00 |      |    | 33    | 717    | 1605      |      |     | "   | 81        |
|    | 273.43.00 |      |    |    |           | 0         |      |    | 32    | 725    | 1307      |      |     |     | 486       |
|    | (1366)    |      |    |    |           | (505)     |      |    | 31    | 455    | 1045      |      |     |     | 267.49.00 |
| 64 | 92        | 1190 |    |    |           | 377       | 23   | 57 |       |        | 164       | 75   | 10  |     | (814)     |
| 63 | 109       | 1188 |    |    |           | 207       | 24   | 56 |       |        | 133.06.00 |      |     | 10  | 75        |
| 62 | 267       | 1057 |    | 18 | 90        |           |      |    |       |        | 0         |      |     | 7   | 407       |
| 61 | 297       | 936  |    |    |           | 121.33.00 |      |    |       |        | (674)     |      |     | 8   | 78        |
| 60 | 293       | 917  |    |    |           | 0         |      |    |       |        | 620       | 05   | 29  |     | 49        |
| 59 | 212       | 643  |    |    |           | 09        | 50   | 54 |       |        | 418       | 75   | 28  |     | 103.32.00 |
| 58 | 93        | 290  |    |    |           | 070.      |      |    |       |        | 223.09.00 |      |     |     | 0         |
|    | 25        | 08   | 72 |    |           | (1728)    |      |    |       |        | 0         |      |     |     | (464)     |
|    | 128.44.00 |      |    | 68 | 1034      |           |      |    |       |        | (268)     |      |     |     | 201       |
|    | 0         |      |    | 67 | 119       | 701       |      |    |       |        | 240       |      |     |     | 80        |
|    | (706)     |      |    | 66 | 62        | 593       |      |    |       |        | 132.07.00 |      |     |     | 113.50.00 |
| 76 | 544       |      |    | 65 | 64        | 145       |      |    |       |        | 0         |      |     |     | (952)     |
|    | 433       | 17   | 75 | 64 | 273.05.00 |           |      |    | 26    | 45     | 0         |      |     | 17  | 700       |
|    | 104.18.00 |      |    | 63 | 13        | 03        |      |    |       |        | 070.      |      |     |     | 223.80.00 |
|    | 0         |      |    | 62 | 215       | 1099      |      |    |       |        | (225)     |      |     |     | (74)      |
|    | (242)     |      |    | 61 | 36        | 1802      |      |    |       |        | 218       | 12   | 24  |     | 104.44.00 |
|    | 142       |      |    | 60 | 503       | 1522      |      |    |       |        | 140.53.00 |      |     |     | 0         |
|    | 147.10.00 |      |    | 59 | 512       | 1234      |      |    |       |        | 0         |      |     |     | (245)     |
|    | (374)     |      |    | 58 | 397       | 849       |      |    |       |        | (756)     |      |     |     | 220       |
|    | 48        | 06   | 71 | 57 | 121       | 218       |      |    |       |        | 709       | 33   | 13  |     | 155.22.00 |
|    | 152.59.00 |      |    | 56 |           | 176.07.00 |      |    |       |        | 78        |      |     |     | 0         |
|    | (899)     |      |    | 55 |           | (545)     |      |    |       |        | 202.42.00 |      |     |     | (444)     |
|    | 230       | 10   | 70 | 54 | 514       |           |      |    |       |        | 0         |      |     |     | 306       |
|    | 545       | 26   | 67 | 53 | 226       | 40        | 41   |    |       |        | (2306)    |      |     |     | 25        |
|    | 393       | 19   | 68 | 52 | 159       | 1100      | 40   |    |       |        | 2007      | 64   | 21  |     | 18.02.00  |
|    | 128       |      |    | 51 | 164.22.00 |           |      |    |       |        | 1673      | 38   | 20  |     | 0         |
|    | 233.71.00 |      |    | 50 | 0         | 514       |      |    |       |        | 1300      |      |     |     | (1523)    |
|    |           |      |    | 49 |           | 226       | 40   | 41 |       |        | 1673      | 38   | 20  |     | 1900      |
|    |           |      |    | 48 |           | 159       | 1100 | 40 |       |        | 170       | 1498 |     |     | 430       |
|    |           |      |    | 47 |           | 0         |      |    |       |        | 90        | 1204 |     |     | 2.50.00   |
|    |           |      |    | 46 |           | 0         |      |    |       |        | 278       | 410  |     |     | 0         |



Scale 1 cm = Metres

True copy attached

75/11/19  
TAKSILDAR (LR)  
TALUK OFFICE  
KONDOTTY  
PIN.673 638



District  
Taluk

Village

No.   
 Name - Chelambra   
 Area   
 Hectares

Field No. /

| Field No. / | Area  | Hectares |
|-------------|-------|----------|
| 1277        | 42    | 127      |
| 755         | 70    | 171      |
| 333         | 70    | 171      |
| 143         | 18.00 |          |
| (909)       |       |          |
| 230.04.00   |       |          |
| (3165)      |       |          |
| 145         | 2945  |          |
| 200         | 2395  |          |
| 220         | 2075  |          |
| 730         | 100   | 74       |
| 175         | 58    | 134      |
| 213         | 24.00 |          |
| (2054)      |       |          |
| 179         | 460   | 1587     |
| 119         | 405   | 1390     |
| 162         | 420   | 618      |
| 167         | 344   | 666      |
| 112         | 236   | 255      |
| 171         | 17.00 |          |
| (6796)      |       |          |
| 6454        | 374   | 167      |
| 6136        | 860   | 78       |
| 5710        | 890   | 163      |
| 5321        | 475   | 163      |
| 5096        | 390   | 188      |
| 4920        | 204   | 160      |
| 4766        | 126   | 159      |
| 4206        | 104   | 152      |
| 3730        | 180   | 193      |
| 3231        |       |          |
| 2460        |       |          |
| 2094        |       |          |
| 1366        | 70    | 173      |
| 848         | 230   | 178      |
| 434         | 160   | 171      |
| 104         | 30.00 |          |
| (1860)      |       |          |
| 178         | 35    | 176      |
| 1547        | 282   | 167      |
| 1507        | 326   | 149      |
| 1802        | 278   | 117      |
| 587         | 243   | 144      |
| 208         | 34.00 |          |
| (2377)      |       |          |
| 2357        |       |          |
| 2021        |       |          |
| 1861        |       |          |
| 1787        |       |          |
| 1287        |       |          |
| 1279        |       |          |
| 440         | 140   | 172      |
| 495         | 137   | 161      |
| 535         | 131   | 110      |
| 307         | 110   | 137      |
| 820         | 144   | 113      |
| 140         | 172   | 172      |
| 137         | 137   | 137      |
| 110         | 137   | 109      |
| 120         | 05    |          |
| 105         | 45.00 |          |
| (1192)      |       |          |
| 972         | 08    | 106      |
| 736         | 10    | 107      |
| 10          |       |          |
| 174         | 17.00 |          |
| (582)       |       |          |
| 315         |       |          |
| 208         | 01    | 104      |
| 174         | 08.00 |          |
| (472)       |       |          |
| 307         |       |          |
| 326         |       |          |
| 152         |       |          |
| 232         | 49.00 |          |
| (830)       |       |          |
| 524         |       |          |
| 301         |       |          |
| 31          |       |          |
| 150         | 19.00 |          |
| (308)       |       |          |
| 11          |       |          |
| 143         | 05.00 |          |
| (225)       |       |          |
| 167         | 17.00 |          |
| (536)       |       |          |
| 412         | 19    | 94       |
| 398         | 05    | 11       |
| 140         | 50.00 |          |
| (488)       |       |          |
| 459         | 05    | 14       |

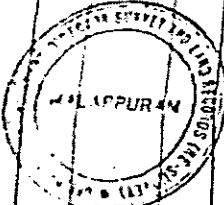

A  
 (3105)  
 15.56.00  
 (1990)  
 1670 180 189  
 1794 186 185  
 1180 218 157 176 26  
 724 208 184 194 410  
 402 125 151 154 346  
 206.25.00  
 (1910)  
 164 56 1769  
 113 70 1480  
 225 45.00  
 (2211)  
 152 276 2131  
 181 300 190  
 180 220 1895  
 171 310 1635

Block no. 1, Kondotty

Scale - 1 cm = Metres

See in full of Surveyor with date

True Copy  
 Attested

15/11/17  
 TAHSHILDAR (L.I.)  
 TALUK OFFICE  
 KONDOTTY  
 PIN. 673 638



പിള്ള രാമകൃഷ്ണൻ  
 താഴെപ്പേര് തിരുവരമ്പലം  
 പിള്ളയ്ക്ക് ഭാഗീധർ

ഫീൽഡ് നമ്പർ 516

ബ്ലോക്ക് നമ്പർ 7  
 റിസർവ്വേഷൻ നമ്പർ

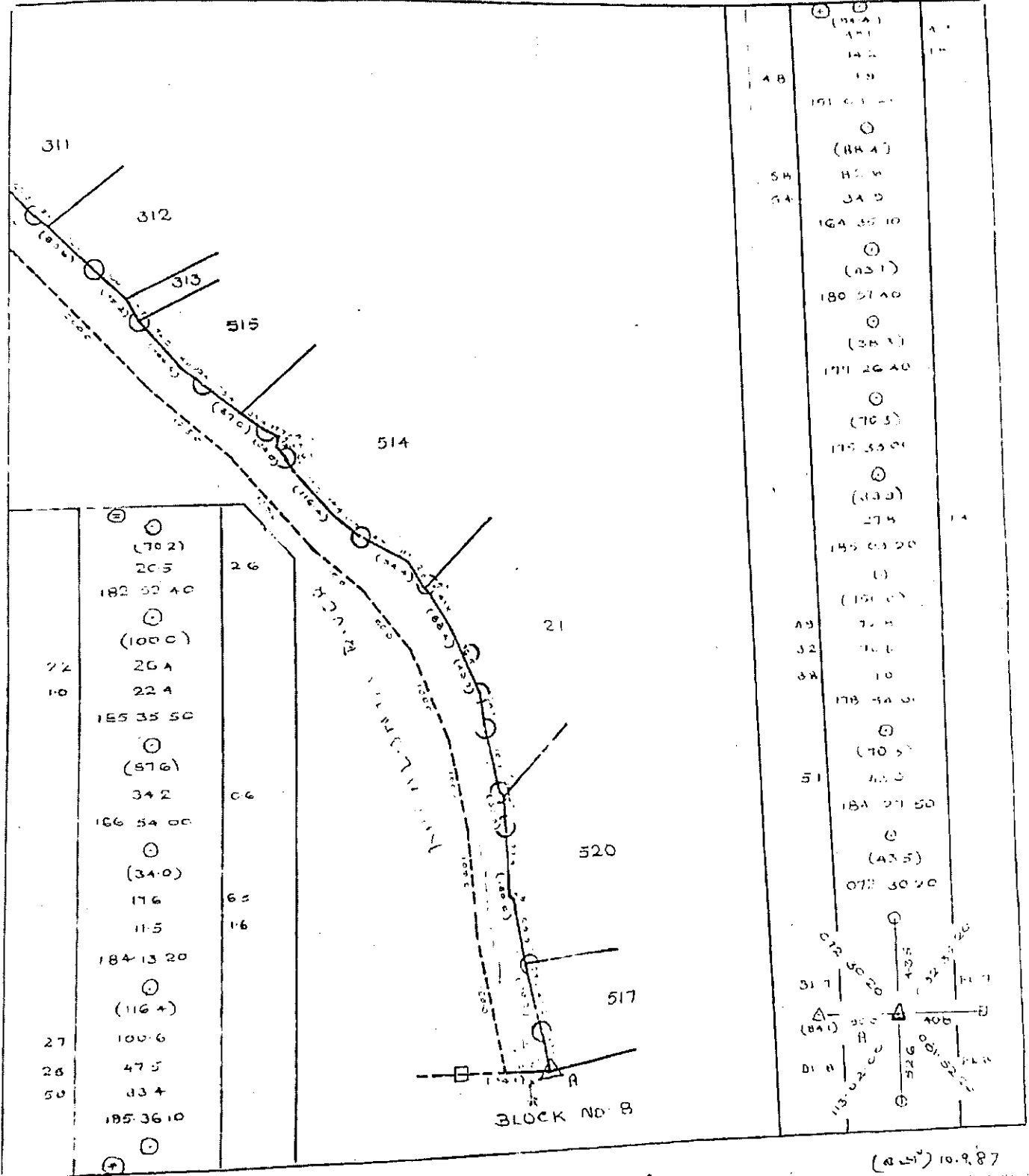

രേഖാപത്രം നമ്പർ = 50 372

(8.5.87) 10.9.87  
 8.20.87 വി.പി. ഞാനെഴുതി

Handwritten notes and signatures at the bottom left, including names like 'K. S. Hanthra' and 'FUD'.

REVISED SKETCH

പി.എസ്.എസ്.  
പരിഷ്കരിക്കപ്പെട്ട  
പുതിയ പ്ലാൻ

ഫീൽഡ് നമ്പർ 154

ബ്ലോക്ക് നമ്പർ 22  
വിസ്തീർണ്ണം 2.6940  
വെള്ളപ്പാളം 10

പേരുകൾ

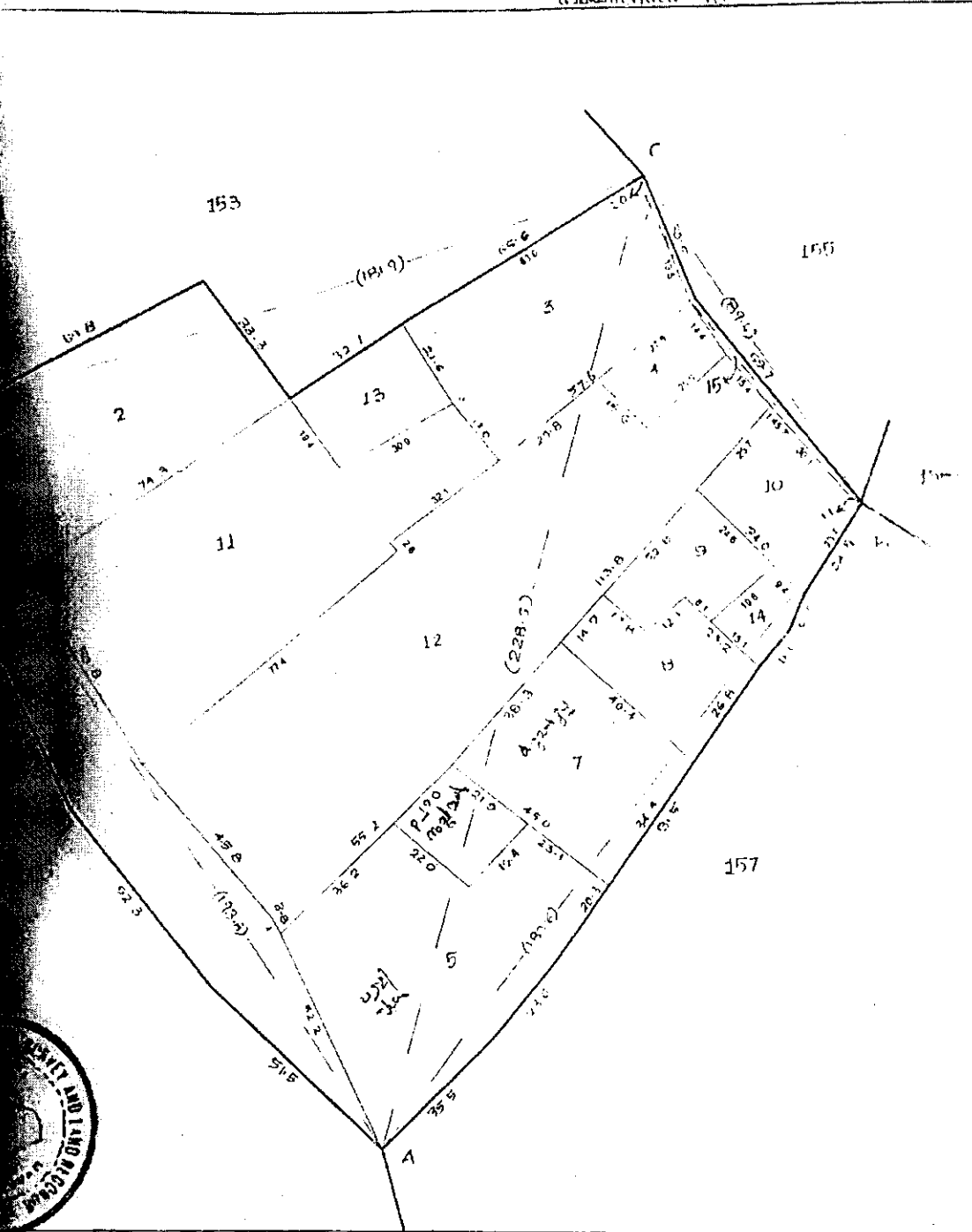

സർക്കാരിന്റെ സമ്മതി പ്രകാരം

സർക്കാരിന്റെ സമ്മതി പ്രകാരം

Area checked by

Handwritten signature and date: 28/11/16 (306)

Prepared by

Handwritten signature and date: 28/11/16 (306)

REVISED SKETCH

പ്രൊപ്പോസിഷൻ  
 റിവിഷൻ  
 പ്ലാൻ

പ്ലാൻ നമ്പർ 153

പ്ലോട്ട് നമ്പർ 22  
 വിസ്തീർണ്ണം 1.1454  
 റോഡ് വീതി 10

പ്ലാൻ

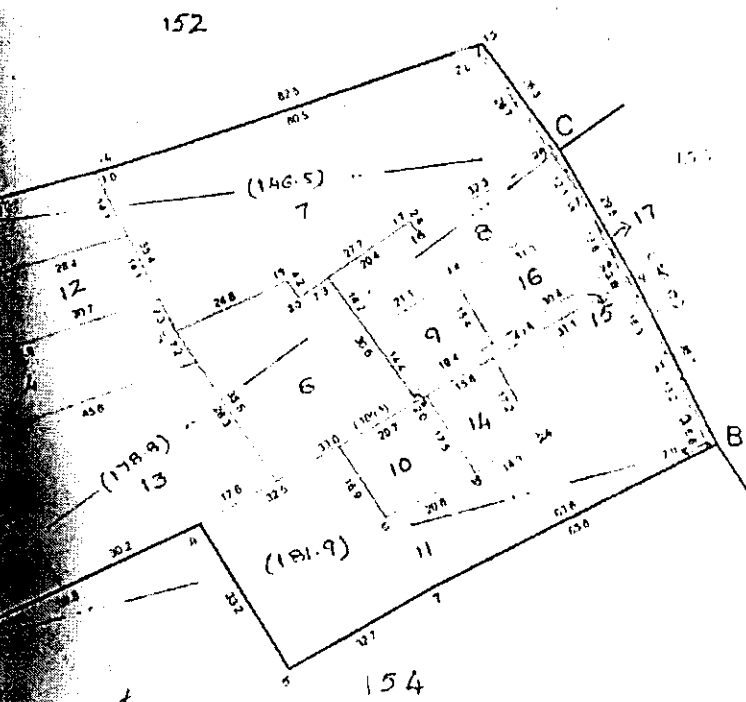

| Sl. No. | Area  | Remarks  |
|---------|-------|----------|
| 1       | 146.5 | Plot 7   |
| 2       | 178.9 | Plot 13  |
| 3       | 181.9 | Plot 11  |
| 4       |       | Plot 12  |
| 5       |       | Plot 14  |
| 6       |       | Plot 15  |
| 7       |       | Plot 16  |
| 8       |       | Plot 17  |
| 9       |       | Plot 18  |
| 10      |       | Plot 19  |
| 11      |       | Plot 20  |
| 12      |       | Plot 21  |
| 13      |       | Plot 22  |
| 14      |       | Plot 23  |
| 15      |       | Plot 24  |
| 16      |       | Plot 25  |
| 17      |       | Plot 26  |
| 18      |       | Plot 27  |
| 19      |       | Plot 28  |
| 20      |       | Plot 29  |
| 21      |       | Plot 30  |
| 22      |       | Plot 31  |
| 23      |       | Plot 32  |
| 24      |       | Plot 33  |
| 25      |       | Plot 34  |
| 26      |       | Plot 35  |
| 27      |       | Plot 36  |
| 28      |       | Plot 37  |
| 29      |       | Plot 38  |
| 30      |       | Plot 39  |
| 31      |       | Plot 40  |
| 32      |       | Plot 41  |
| 33      |       | Plot 42  |
| 34      |       | Plot 43  |
| 35      |       | Plot 44  |
| 36      |       | Plot 45  |
| 37      |       | Plot 46  |
| 38      |       | Plot 47  |
| 39      |       | Plot 48  |
| 40      |       | Plot 49  |
| 41      |       | Plot 50  |
| 42      |       | Plot 51  |
| 43      |       | Plot 52  |
| 44      |       | Plot 53  |
| 45      |       | Plot 54  |
| 46      |       | Plot 55  |
| 47      |       | Plot 56  |
| 48      |       | Plot 57  |
| 49      |       | Plot 58  |
| 50      |       | Plot 59  |
| 51      |       | Plot 60  |
| 52      |       | Plot 61  |
| 53      |       | Plot 62  |
| 54      |       | Plot 63  |
| 55      |       | Plot 64  |
| 56      |       | Plot 65  |
| 57      |       | Plot 66  |
| 58      |       | Plot 67  |
| 59      |       | Plot 68  |
| 60      |       | Plot 69  |
| 61      |       | Plot 70  |
| 62      |       | Plot 71  |
| 63      |       | Plot 72  |
| 64      |       | Plot 73  |
| 65      |       | Plot 74  |
| 66      |       | Plot 75  |
| 67      |       | Plot 76  |
| 68      |       | Plot 77  |
| 69      |       | Plot 78  |
| 70      |       | Plot 79  |
| 71      |       | Plot 80  |
| 72      |       | Plot 81  |
| 73      |       | Plot 82  |
| 74      |       | Plot 83  |
| 75      |       | Plot 84  |
| 76      |       | Plot 85  |
| 77      |       | Plot 86  |
| 78      |       | Plot 87  |
| 79      |       | Plot 88  |
| 80      |       | Plot 89  |
| 81      |       | Plot 90  |
| 82      |       | Plot 91  |
| 83      |       | Plot 92  |
| 84      |       | Plot 93  |
| 85      |       | Plot 94  |
| 86      |       | Plot 95  |
| 87      |       | Plot 96  |
| 88      |       | Plot 97  |
| 89      |       | Plot 98  |
| 90      |       | Plot 99  |
| 91      |       | Plot 100 |

Supplement page I

പ്ലാൻ നമ്പർ 1 നമ്പർ 153

Area checked by me

*[Handwritten signature]*

Prepared by

*[Handwritten signature]*

Prepared by

*[Handwritten signature]*

REVISED SKETCH

പ്രോജക്ട്  
 നിരീക്ഷിക്കാൻ  
 കമ്മീഷൻ

ഫീൽഡ് നമ്പർ 152

ബ്ലോക്ക് നമ്പർ 22  
 വിസ്തീർണ്ണം 2,1451  
 ഖേതങ്ങൾ 10

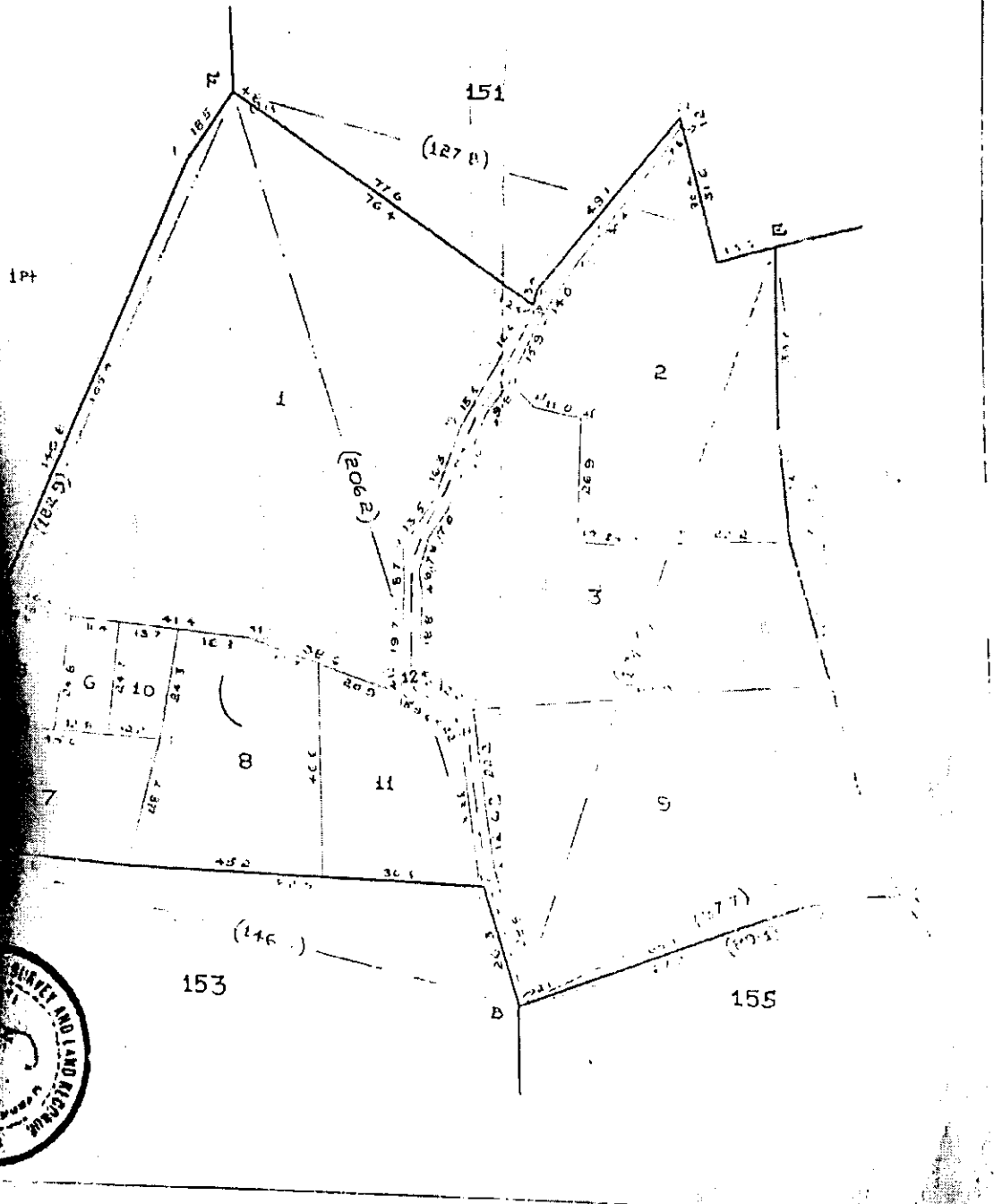

സ്കെയിൽ 1 സെ.മീ. = 100 ഫീറ്റ്

Prepared by  
 M. V. ...  
 15-07-...

Prepared by  
 M. V. ...  
 15-07-...

വില്ലം പട്ടണത്തിൽ  
 താഴെ പറയുന്ന വില്ലത്തിന്റെ  
 വിവരങ്ങൾ

വില്ലത്തിന്റെ വിവരങ്ങൾ

12 വില്ലത്തിന്റെ വിവരങ്ങൾ  
 നമ്പർ 5  
 1/7/83

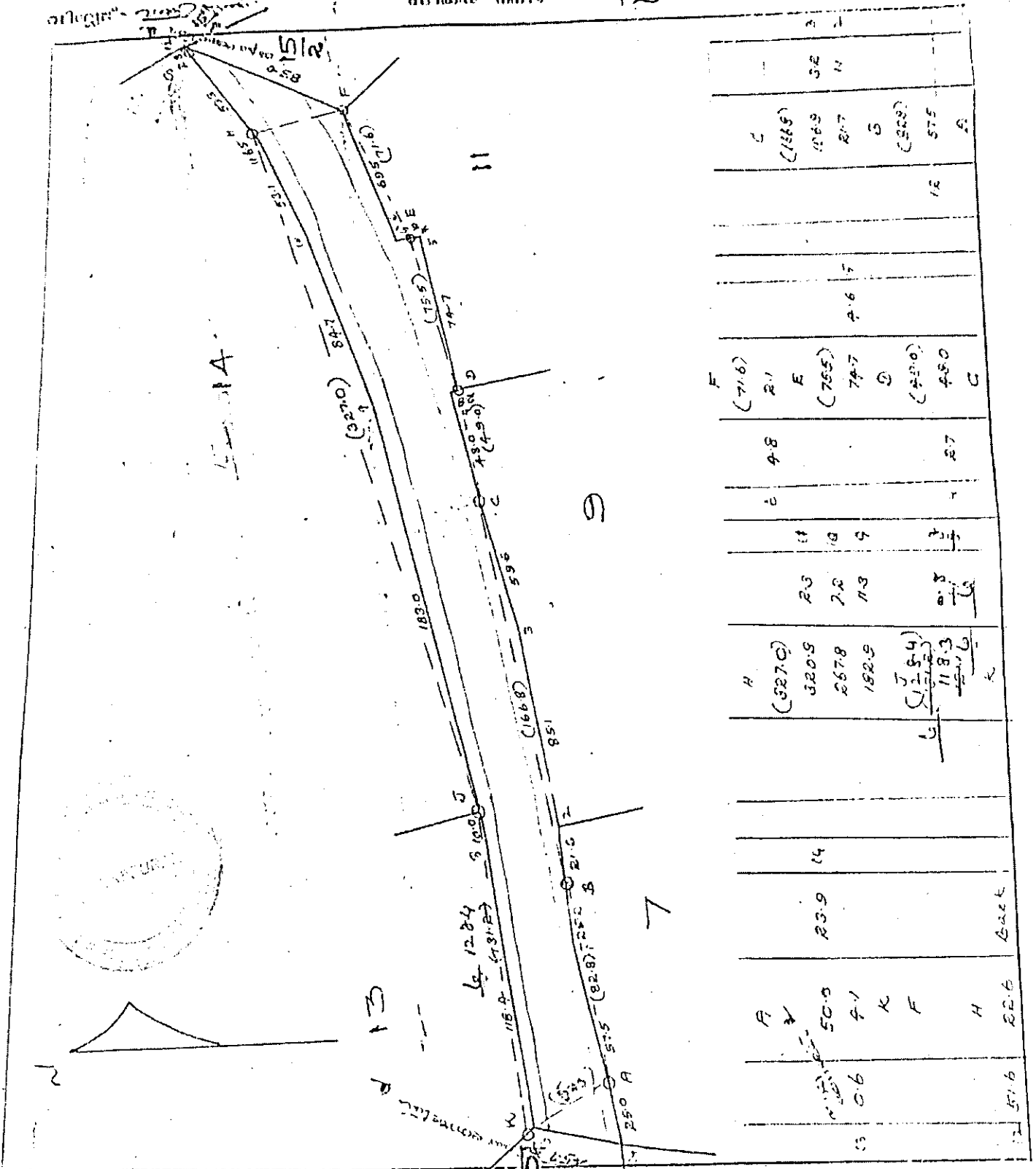

| Section | Area   | Remarks |
|---------|--------|---------|
| A       | 50.0   |         |
| B       | 250.0  |         |
| C       | 180.0  |         |
| D       | 74.7   |         |
| E       | 74.7   |         |
| F       | 71.6   |         |
| G       | 48.0   |         |
| H       | 327.0  |         |
| I       | 320.5  |         |
| J       | 267.8  |         |
| K       | 182.5  |         |
| Total   | 2500.0 |         |

സ്കെയിൽ 1 സെ. മീ. = 200 ഫീറ്റ്

GPT. 27/304432/V. 2 lakhs  
 P.T. sc and adjoining side  
 compared by

Handwritten signature and date: 9/6/83  
 Scanned by CamScanner



ബില്ല രദ്ദാക്കി  
 താമ്പൽ നിലവാരം  
 നിലവിലുണ്ടാകാതെ

നമ്പർ 15/1

ബ്ലോക്ക് നമ്പർ 15  
 ചെറുവടംപുഴ-5250

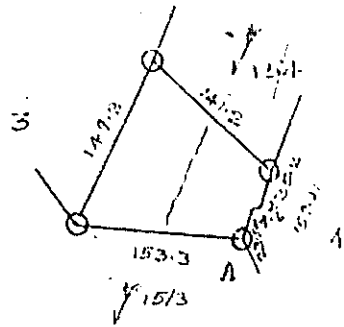

ASSISTANT DIRECTOR  
 of Survey & Land Records  
 (Mapping), TRICHUR.

Copy  
 No 14/1/2

|  |  |           |     |   |
|--|--|-----------|-----|---|
|  |  | A         |     |   |
|  |  | 153.3     |     |   |
|  |  | 067-33-20 |     |   |
|  |  | (.)       |     |   |
|  |  | 149.3     |     |   |
|  |  | 077-15-50 |     |   |
|  |  | (.)       |     |   |
|  |  | 141.2     |     |   |
|  |  | 106-26-10 |     |   |
|  |  | (.)       |     |   |
|  |  | 153.01    |     |   |
|  |  | 23.9      | 2.4 | 2 |
|  |  | 23.4      |     |   |
|  |  | 108-41-10 |     |   |
|  |  | A         |     |   |
|  |  | (.)       |     |   |

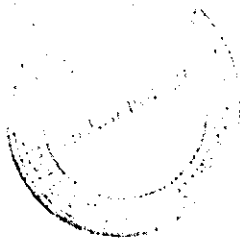

Prepared by Rev. Rosy  
 S.O.D. 9-11-01  
 Composed by K.P. Radha  
 S.O.D.

Copy  
 No 14/1/2001

**MAPPED**

കേരള മലപ്പുറം  
താലൂക്ക് തിരുവനന്തപുരം  
വില്ലേജ് വള്ളിക്കുന്ന്

ഹരിതം നമ്പർ 15/2

ബ്ലോക്ക് നമ്പർ 15  
വിസ്തീർണ്ണം 24.2100 ഹെക്ടർ

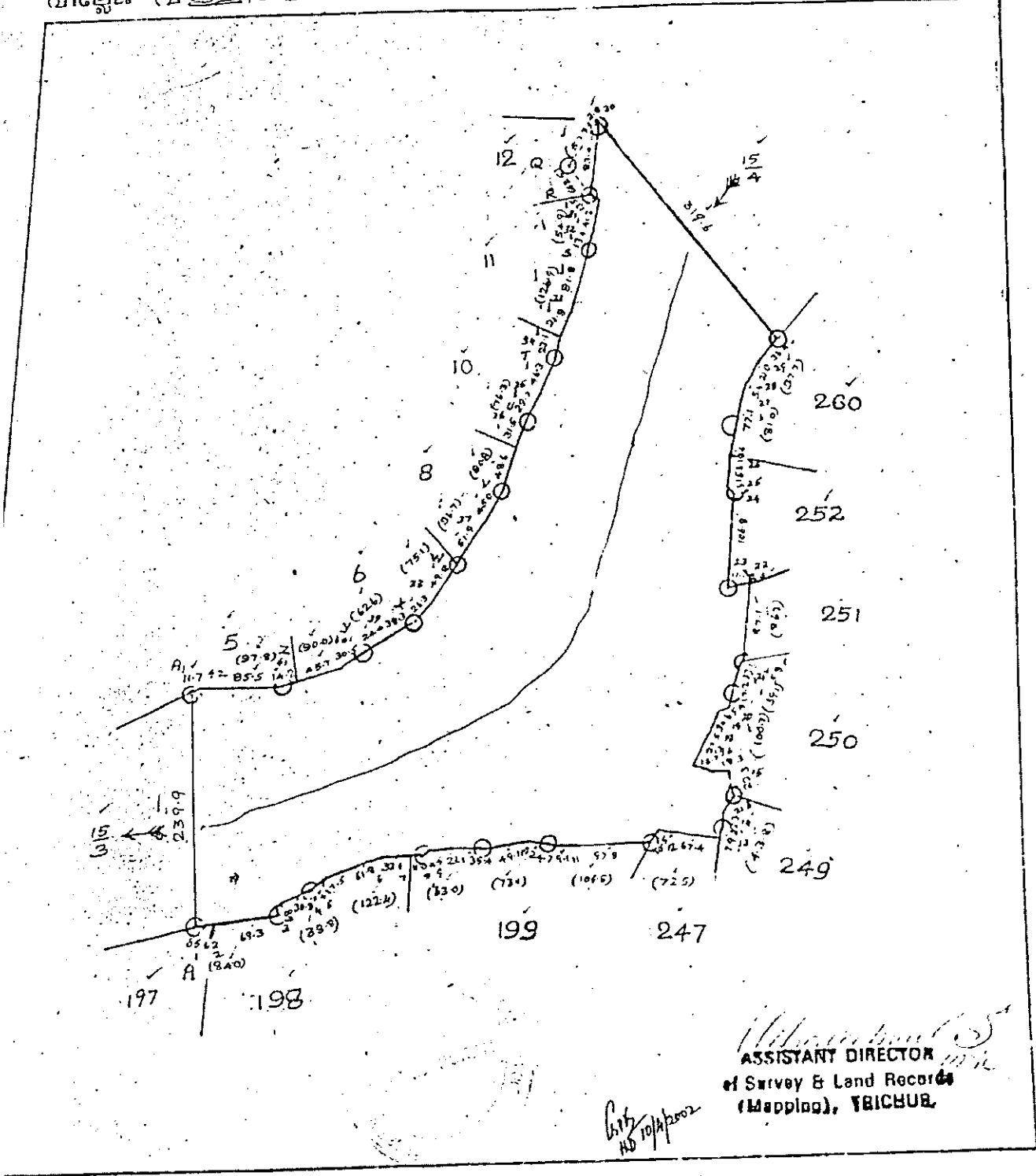

Scale 1:1000

നക്ഷത്രം : നമ്പ. 50

red by S.V. Rosy  
SB 0-12-11-01

**MAPPED**

checked by K.P. Radha  
26/10/01  
K.P. Radha  
FGD

HDEI  
14/10/2001



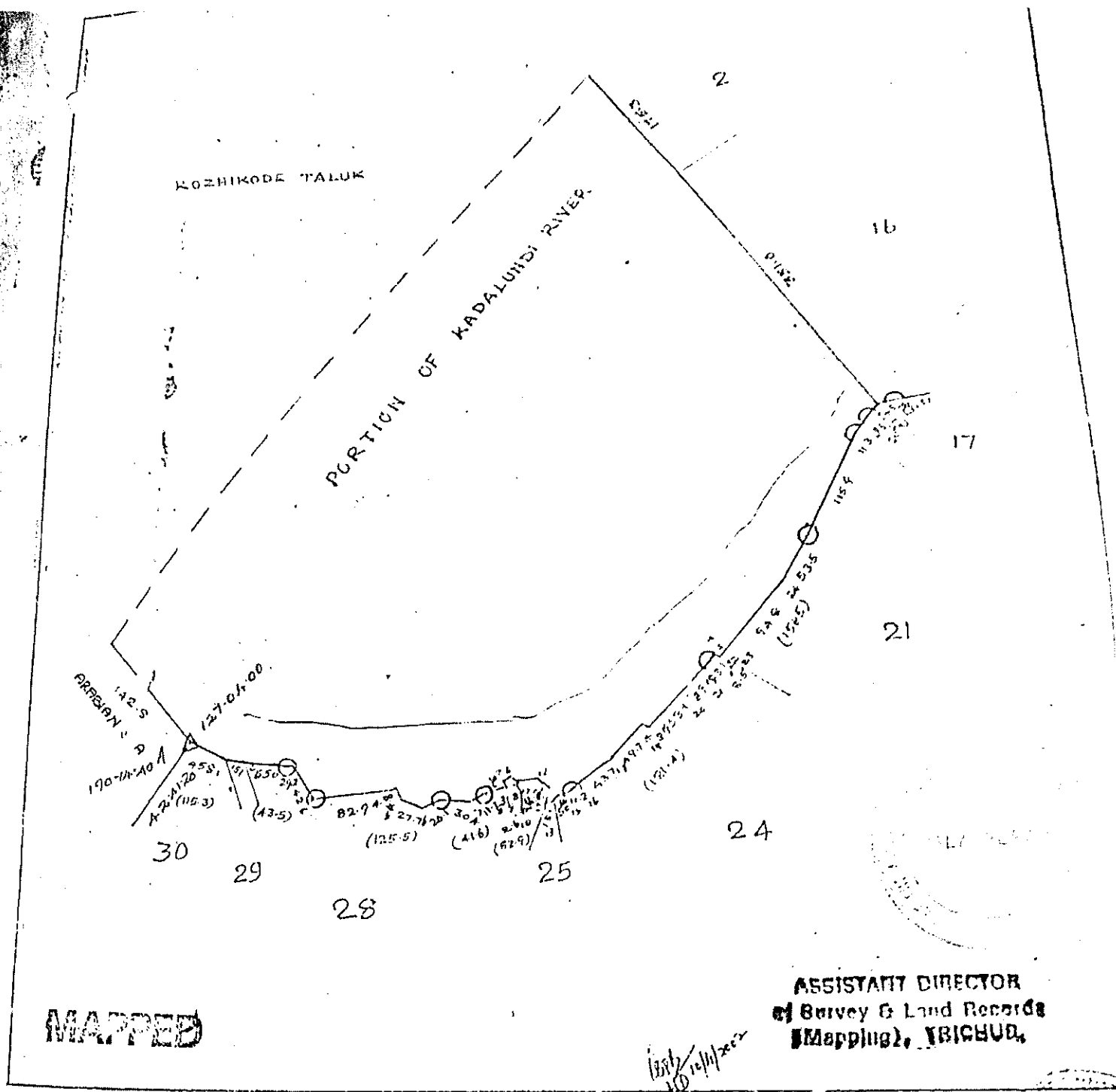

11.001.0. 1-1-97/100000

സ്ഥലം 1 സെ. മീ. = 50 മീറ്റർ

Prepared by Jc V. Rosy  
S.G.D. 7-11-01

Composed by  
K.P. Radha  
F.O.D.

13/11/2001  
HDE/11/12/2001

കോഴിക്കോട് താലൂക്ക് ഭൂമി സർവ്വേ

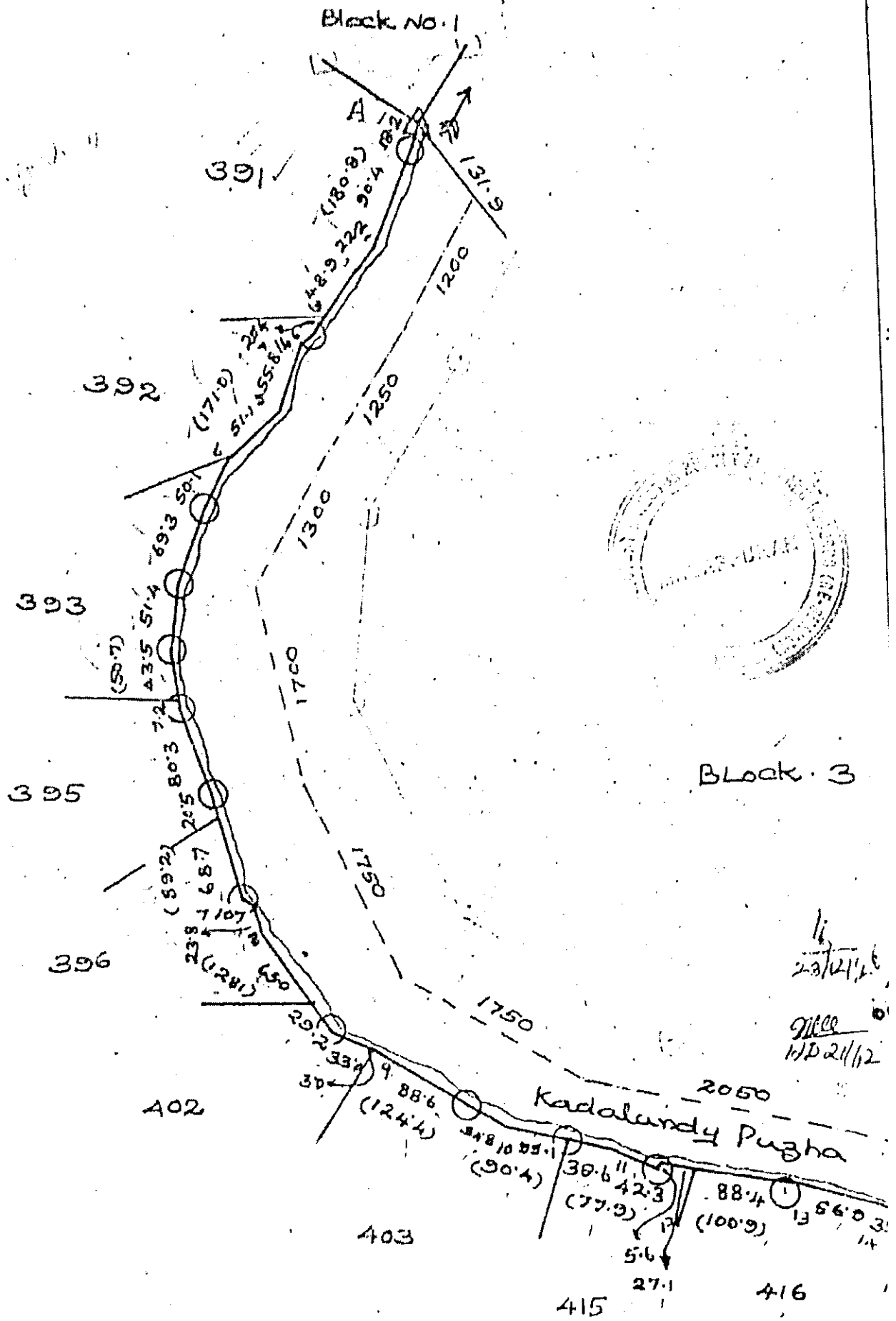

23/12/16  
 1/10 21/12

താലൂക്ക് കിരൂരങ്ങാടി വില്ലേജ് തിരുവല്ലൂർ നീരൂൾ നമ്പർ 752 ബ്ലോക്ക് നമ്പർ 2 വീസ്തീർണ്ണം 37.1750 ഹെക്ടർ

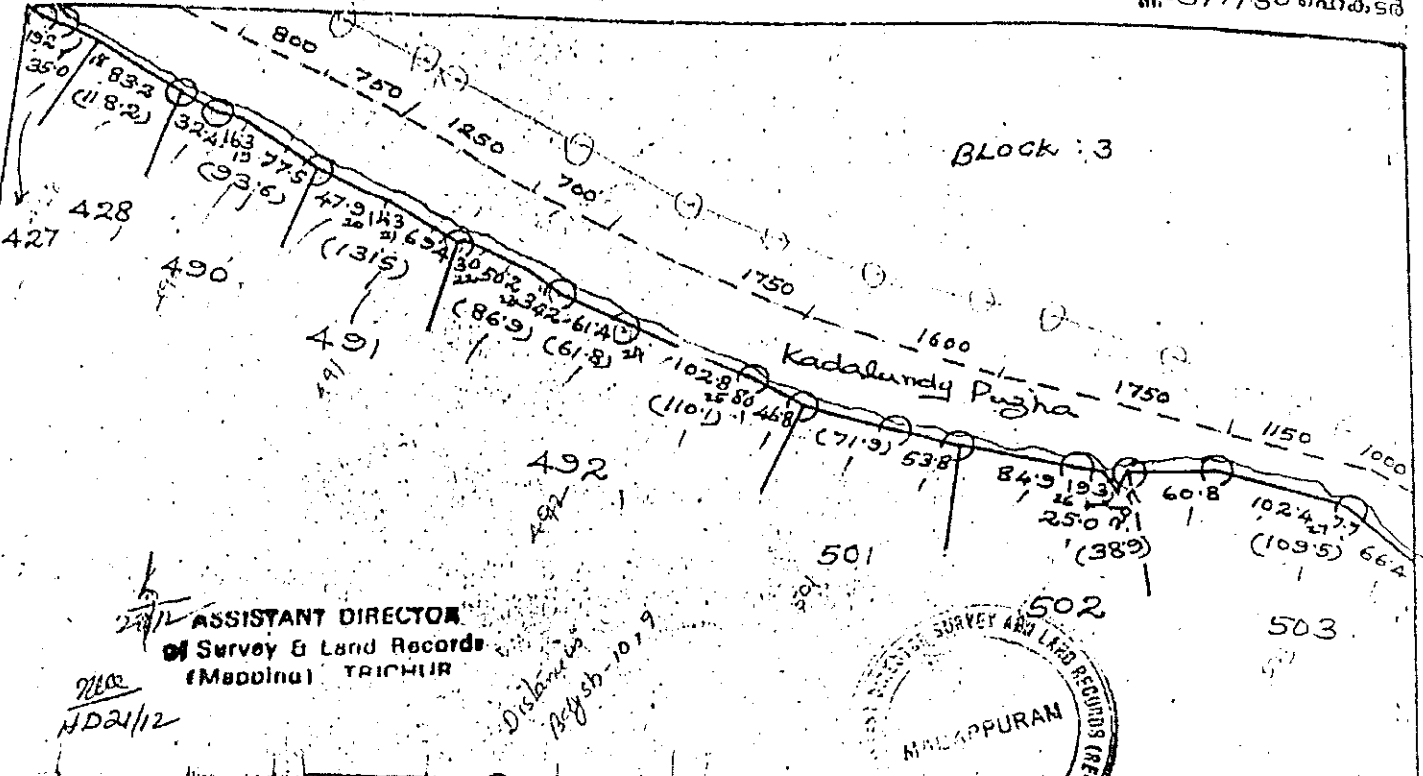

7/12  
HD21/12

|      |           |    |     |         |        |           |    |     |           |           |           |    |     |           |      |           |
|------|-----------|----|-----|---------|--------|-----------|----|-----|-----------|-----------|-----------|----|-----|-----------|------|-----------|
|      |           | 25 | 0.3 | (110.1) | 16.2.2 | 177.00.30 | 18 | 0.9 | (118.2)   | 35.0      | 177.14.40 | 12 | 5.5 | (100.9)   | 1.0  | 169.43.40 |
|      | 60.8      |    |     |         |        |           |    |     |           |           |           |    |     |           |      |           |
|      | 242.36.30 |    |     |         |        |           |    |     |           |           |           |    |     |           |      |           |
|      | 20.7      | 24 | 2.5 | (61.8)  | 61.3   | 182.29.00 |    |     |           | 19.2      | 184.58.40 | 11 | 1.7 | (77.9)    | 35.6 | 180.13.30 |
|      | 82.52.40  |    |     |         |        |           |    |     |           |           |           |    |     |           |      |           |
|      | (38.9)    | 23 | 3.2 | (86.9)  | 52.9   |           | 17 | 1.3 | (76.4)    | 23.8      |           |    |     | (90.4)    |      |           |
| 10.4 | 16.3      | 22 | 1.4 | 2.7     |        | 177.09.50 |    |     |           | 182.34.30 |           |    |     | 34.7      | 2.4  | 169.35.10 |
|      | 203.23.30 |    |     |         |        |           |    |     |           |           |           |    |     |           |      |           |
|      | 84.9      |    |     |         |        |           |    |     |           | 75.6      |           |    |     |           |      |           |
|      | 174.37.00 | 21 | 2.2 | (131.5) | 62.1   |           |    |     |           | 181.22.00 |           |    |     | (124.4)   |      |           |
|      | 53.8      | 20 | 0.2 | 47.9    |        | 180.47.00 | 16 | 1.1 | (90.8)    | 37.6      |           |    |     | 32.8      |      | 161.58.10 |
|      | 181.23.20 |    |     |         |        |           |    |     |           | 188.14.10 |           |    |     |           |      |           |
|      | 71.9      | 19 | 2.0 | (93.6)  | 16.1   |           |    |     |           |           |           |    |     |           |      |           |
|      | 163.14.00 |    |     |         |        | 179.37.10 | 15 | 2.3 | (196.1)   | 175.4     |           |    |     | 33.9      | 0.1  | 163.15.20 |
|      | 46.8      |    |     |         |        |           | 14 | 7.0 | 71.7      |           |           |    |     | 10.3      |      |           |
|      | 187.12.50 |    |     |         |        | 32.4      | 13 | 7.2 | 14.7      |           |           |    |     | 89.2      |      |           |
|      |           |    |     |         |        | 178.57.20 |    |     | 185.35.50 |           |           |    |     | 183.03.50 |      |           |

S-52/100000

സ്മാരകം 1 സെ. മീ. = 50 മീറ്റർ

സ്മാരകം 1 സെ. മീ. = 50 മീറ്റർ

K.P. Radha

d. by

1911 ലെ ഭൂമി അളവ്.  
 (അനുസൃത) കിഴക്കേ അറ്റം.  
 വില്ലേജ് പരിധിയിലെ ഭൂമി.

പരിശീലന നമ്പർ 752

ബ്ലോക്ക് നമ്പർ 2  
 വിസ്തീർണ്ണം 3717.50 ഹെക്ടർ

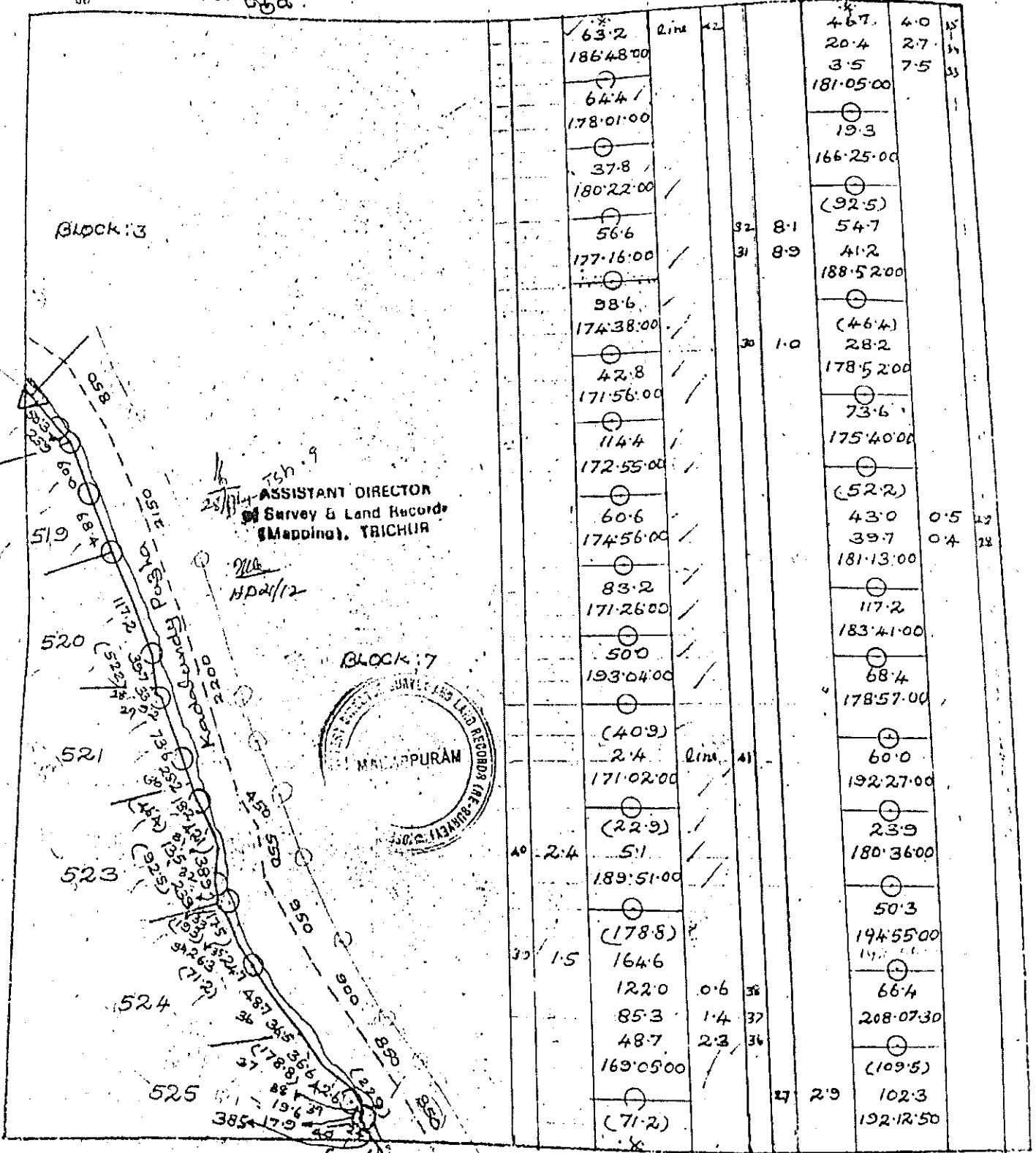

സം. എസ്. 1-3-92/100000

സ്കെയിൽ 1 cm. = 50 മീറ്റർ

സർവ്വേ ചെയ്ത തീയതി

Prepared by *K.P. Radha* SH. 4  
 17.7.98  
 Computed by *Jam*  
 30.7.98  
 T. N. S. N. D.

1947  
1948  
1949  
1950  
1951  
1952  
1953  
1954  
1955  
1956  
1957  
1958  
1959  
1960  
1961  
1962  
1963  
1964  
1965  
1966  
1967  
1968  
1969  
1970  
1971  
1972  
1973  
1974  
1975  
1976  
1977  
1978  
1979  
1980  
1981  
1982  
1983  
1984  
1985  
1986  
1987  
1988  
1989  
1990  
1991  
1992  
1993  
1994  
1995  
1996  
1997  
1998  
1999  
2000  
2001  
2002  
2003  
2004  
2005  
2006  
2007  
2008  
2009  
2010  
2011  
2012  
2013  
2014  
2015  
2016  
2017  
2018  
2019  
2020  
2021  
2022  
2023  
2024  
2025

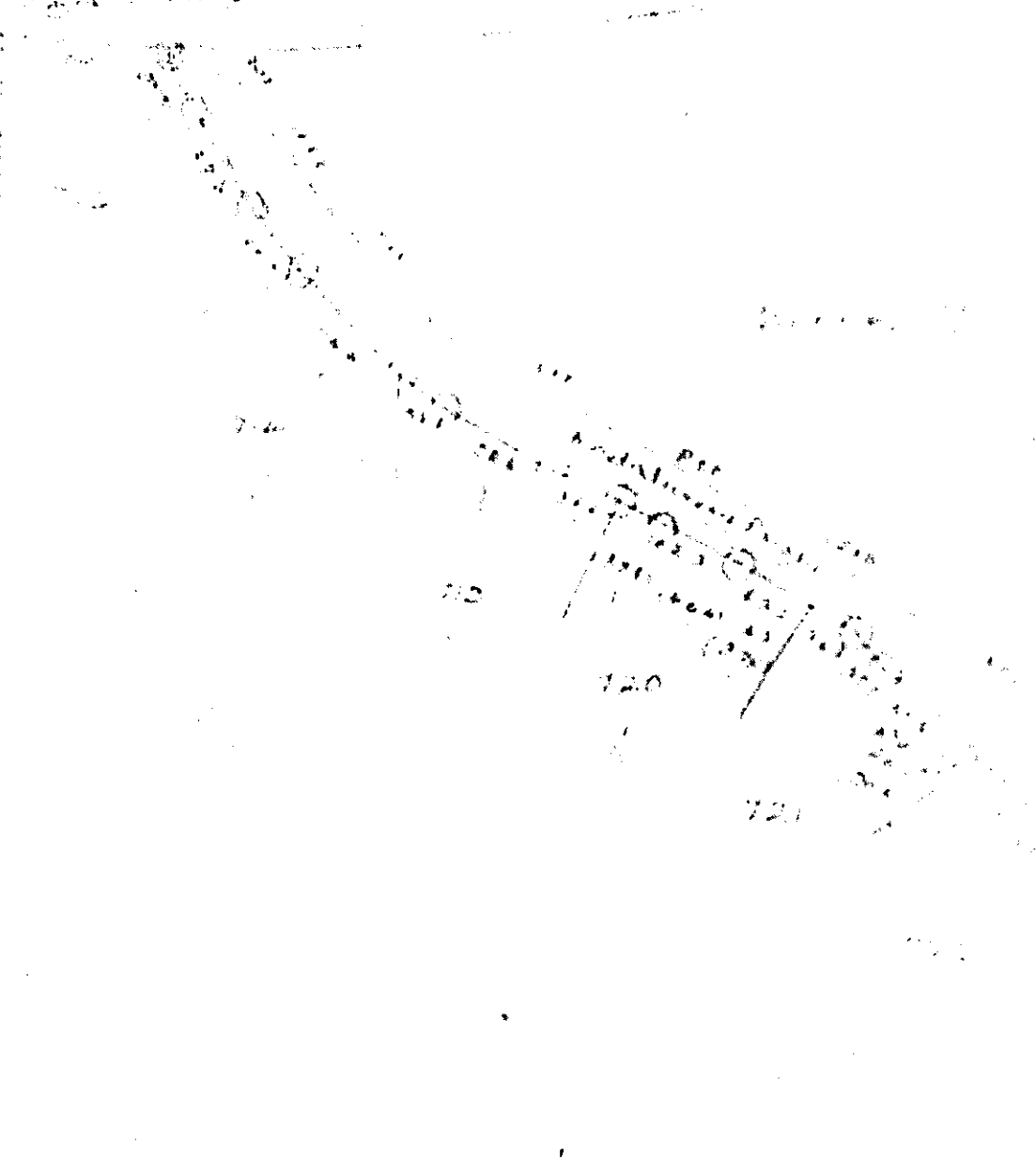

ASSISTANT DIRECTOR  
of Highway & Land Development  
Malaysia







Handwritten notes in Hindi at the top left of the page.

Handwritten notes in Hindi at the top center of the page.

Handwritten notes in Hindi at the top right of the page.

MAPPED

Handwritten signature or name on the left side of the map.

ASSISTANT DIRECTOR  
of Survey of Land Records  
(MADHARAJ TRICHUR)

Handwritten initials and date: 11/02/12

Block No. 3

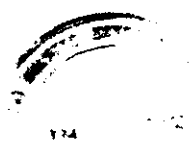

|           |
|-----------|
| 13        |
| 424       |
| 174 23 00 |
| 1832      |
| 52        |
| 174 15 00 |
| 734       |
| 172 23 00 |

|      |    |    |
|------|----|----|
| 13   | 23 | 00 |
| 424  | 23 | 00 |
| 174  | 23 | 00 |
| 1832 | 23 | 00 |
| 52   | 23 | 00 |
| 174  | 15 | 00 |
| 734  | 23 | 00 |
| 172  | 23 | 00 |

Small printed text at the bottom left.

Handwritten text: निगाहें : अनु. ११ = ५० दिना

Handwritten signature: R.P. Redha

Handwritten signature and date: 20.1.92, Jan 20 1992

ജി.പി. ഉപയുക്തം  
താലൂക്ക് ക്രമങ്ങൾ  
വിലപ്പുഴ് കരകൾ

ശബരിമല നമ്പർ 752

ബ്ലോക്ക് നമ്പർ 2  
വിലപ്പുഴ് 37/790

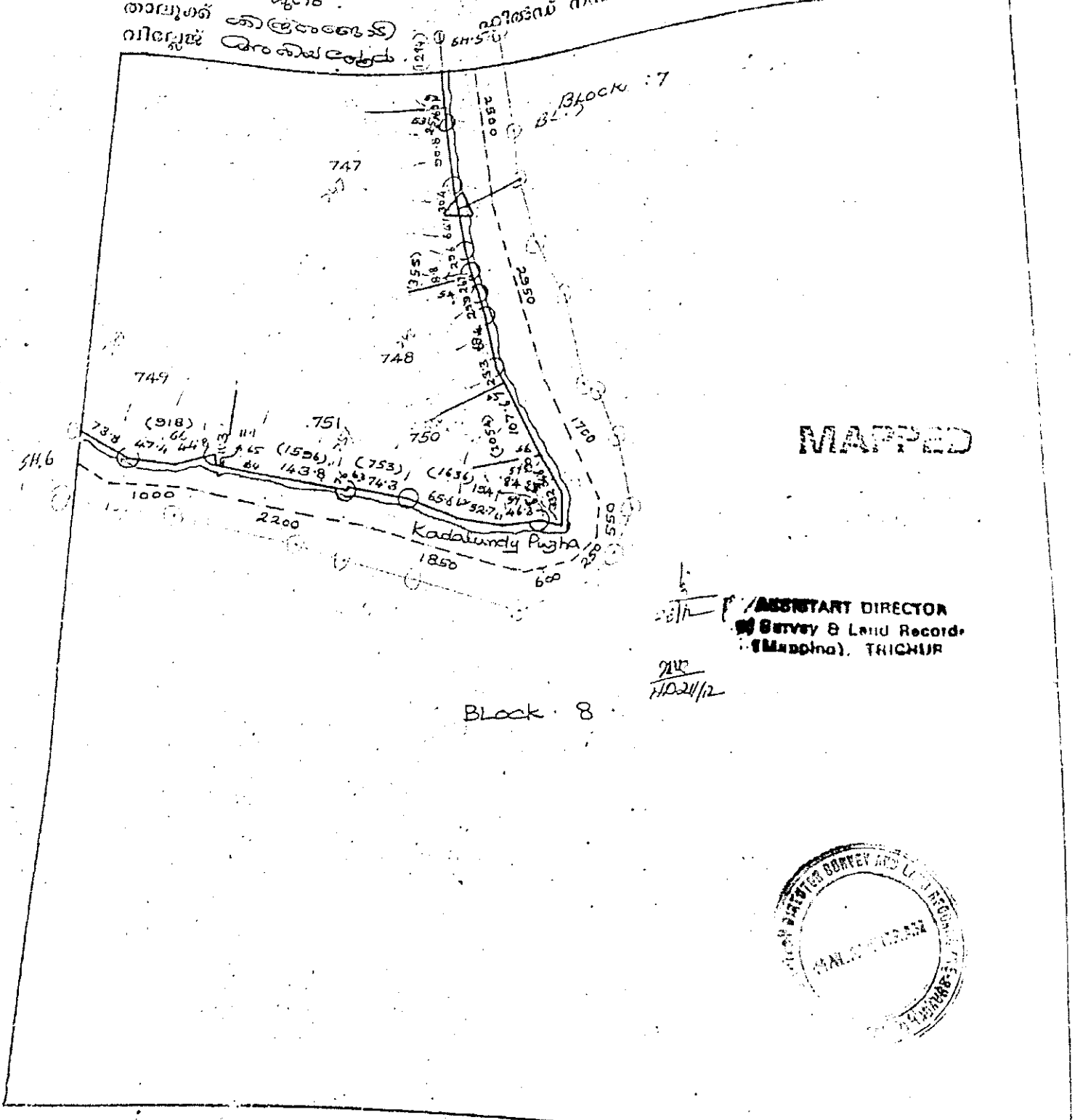

**MAPPED**

ASSISTANT DIRECTOR  
SURVEY & LAND RECORDS  
(Mapping), TRICHUR

9/12  
11/02/12

Block 8



Prepared by [Signature] 17-7-98  
Checked by [Signature] 30-7-98  
Jamil D. S n D

സ്കെയിൽ 1 സെ. മീ. = 50 മീറ്റർ

സർക്കാർ സ്വത്തു കരകൾ

[Signature]  
സർവ്വേ കമ്മീഷണർ

[Signature]  
ASSISTANT DIRECTOR  
SURVEY & LAND RECORDS  
Scanned by CamScanner